OUTDOOR
KATALOG



TREDANO BY
Global Timber Trade

www.globaltimbertrade.com

INHALT



TERRASSENDIELEN	HEIMISCHES HOLZ/NADELHOLZ	Seite 4
	MODIFIZIERTE HÖLZER	Seite 5
	STAUSEE- & EXOTENHOLZ	Seite 6 - 7
	BAMBUS	Seite 8 - 10
	ZUBEHÖR	Seite 11 - 14
	WPC (made in Germany)	Seite 15 - 17
	WPC ZUBEHÖR (made in Germany)	Seite 18
	WPC DIELEN	Seite 19 - 25
	BPC DIELEN	Seite 26 - 27
TERRASSENFLIESEN		Seite 28
TERRASSENPLATTEN & ZUBEHÖR		Seite 29 - 31
SICHTSCHUTZ	HOLZ	Seite 32
	WPC	Seite 33 - 45
	SICHTSCHUTZSYSTEM ALU	Seite 46
GARTENBAU-/ FASSADENHOLZ		Seite 47 - 48
RHOMBUSLEISTEN		Seite 49 - 51
FASSADENPROFILE & WANDVERKLEIDUNG		Seite 52 - 58
GARTEN- & GERÄTEHÄUSER		Seite 59 - 68
PAVILLONS		Seite 69 - 70
MÜLLTONNENBOXEN		Seite 71 - 75

WISSENSWERTES

ABKÜRZUNGEN & SYMBOLE

UK - Unterkonstruktion
lfm - laufender Meter
N+F - Nut und Feder
VPE - Verpackungseinheit

schwer entflammbar

AbZ allgem. bauaufsichtl. Zulassung

Bfl-s1 Brandschutzklasse nach EN13501-1:2007

R10 Rutschhemmklasse

hergestellt in Deutschland

AI Bild zur Veranschaulichung mit Hilfe von KI visualisiert

Dauerhaftigkeitsklassen

Resistenzklasse nach DIN EN 350-1

1 DKL 2 DKL 3 DKL

Klasse 1 - sehr dauerhaft
Klasse 2 - dauerhaft
Klasse 3 - mäßig dauerhaft
Klasse 4 - nicht dauerhaft
Klasse 5 - vergänglich

Im Kontext der freien Holzbewitterung wird häufig von Dauerhaftigkeitsklassen gesprochen. Diese Klassen geben an, wie gut eine Holzart von Natur aus vor holzzerstörenden Organismen geschützt ist und ermöglichen somit eine grobe Einschätzung der Lebensdauer eines Terrassenbelags. Da Holz ein Naturprodukt ist, unterliegt es jedoch Schwankungen in Qualität und Haltbarkeit. Zudem spielt der konstruktive Holzschutz eine entscheidende Rolle für die Dauerhaftigkeit des verwendeten Terrassenholzes.

Holztypische Merkmale

Absplitterung
Durch inneren Drehwuchs oder Quell- und Schwindverhalten hervorgerufene Absplitterung.

Harzaustritt
Je nach Temperatur und Witterung können bei vielen Hölzern Harze austreten.

Pinholes
Hier handelt es sich um Bohrlöcher aus dem Lebenszyklus des Baumes. Die Insekten sind abgestorben, es handelt sich nur um einen optischen Aspekt bei tropischem Hartholz.

Schilfer / Ablösung
Gerade bei Nadelholz kann es zu Jahresringablösungen kommen.

Trockenrisse
Durch das natürliche Quell- und Schwindverhalten hervorgerufene, nicht durchgehende, meist kürzere Risse.

Widerspanigkeit
Diese rauen Stellen sind keine Hobelfehler. Bei Wechseldrehwuchs und im Astbereich ist diese raue Holzstruktur auch mit bestem Hobelwerkzeug nicht zu vermeiden.

SORTIERKRITERIEN MASSIVHOLZ-TERRASSENDIELEN

	Äste					Risse																
	fest verwachsen / gesundästig < 30 mm	fest verwachsen > 30 mm	schwarze Äste > 5 mm	ausgeschlagene Kanteäste	Ausfalläste	Endrisse bis Länge Brettbreite	durchgehende Risse	Haarrisse	Drehwuchs (inkl. typ. Rissbildung)	Wechseldrehwuchs (inkl. typ. Rissbildung)	Insektenfraß	Ansammlung Pinholes	Shotholes	Harzgallen / Einschlüsse	Splint	Verfärbungen	Krümmung / Verdrehung	Markröhre	Hobelfehler	gespachtelte Fehlstellen
Nadelholz Premium	✓	✓	–	!	–	✓	–	✓	✓	✓	–			!	i	–	!4	!	–5	–
Nadelholz rustikal	✓	✓	✓	✓	✓	✓	✓1	✓	✓	✓	✓			✓	✓	✓	✓	✓	✓	RAR
Hartholz Premium	!	–	–	–	–	✓	–	✓	!	!		!	–	!	–	–	!	–	–5	–
Hartholz rustikal	✓	✓	✓	✓	!	✓	✓1	✓	✓	✓		✓	!	✓	–2	✓	✓	✓	✓	✓
Thermoholz (Laubhölzer) Premium	!	–	–	–	–	✓	–	✓	!	!	–			–	✓3	–	–	–	–5	–

✓ zulässig ! vereinzelt zulässig – nicht zulässig i i.P. splintfrei RAR unüblich

1 - soweit die Gebrauchstauglichkeit nicht beeinträchtigt ist
2 - außer Ipé, da auch der Splint dauerhaft ist
3 - wird durch die Thermobehandlung ebenfalls dauerhaft
4 - soweit die fachgerechte Verlegung mit projektüblichen Werkzeugen / Hilfsmitteln möglich ist
5 - bei beidseitiger gleicher Profilierung rückseitig erlaubt, soweit die Dielenstärke in kompletter Brettbreite und einer Länge von 40 cm nicht beeinträchtigt ist



Hochgebirgslärche
(Larix decidua)
beidseitig glatt, einseitig nutzbar

Stärke x Breite: 25 x 140 mm
Längen: 3000 | 4000 | 5000 mm

Abstand UK: 50 cm

Länge: 3000 mm
► **10040371424**

Länge: 4000 mm
► **10040371425**

Länge: 5000 mm
► **10040371426**

Herkunft: Europa

3 - 4 DKL



Douglasie
(Pseudotsuga menziesii)
beidseitig Premiumprofil, beidseitig nutzbar

Stärke x Breite: 28 x 145 mm
Längen: 3000 | 4000 | 5000 mm

Abstand UK: 50 cm

Länge: 3000 mm
► **10040371214**

Länge: 4000 mm
► **10040371215**

Länge: 5000 mm
► **10040371216**

Herkunft: Europa

3 - 4 DKL



Kanadische Douglasie
(Pseudotsuga menziesii)
glatt, einseitig nutzbar

Stärke x Breite: 27 x 143 mm
Längen: 3660 | 4270 | 4880 | 5180 mm

Abstand UK: 50 cm

Länge: 3660 mm
► **10040371605**

Länge: 5180 mm
► **10040371608**

Länge: 4270 mm
► **10040371606**

Länge: 4880 mm
► **10040371607**

Herkunft: Kanada

3 - 4 DKL

HEIMISCHES HOLZ / NADELHOLZ



Robinie keilgezinkt
(Robinia pseudoacacia)
glatt, seitlich genutet, einseitig nutzbar
Klammerbefestigung - Verlegung mit Ligo S

Stärke x Breite: 23 x 90 mm
Längen: 3000 | 4000 | 5000 mm

Abstand UK: 40 cm
Fugenbreite: 6 mm

Länge: 3000 mm
► **10040371353**

Länge: 4000 mm
► **10040371354**

Länge: 5000 mm
► **10040371355**

Herkunft: Europa

1 - 2 DKL

Hinweise

Empfehlung Unterkonstruktion:
verschiedene Holzarten möglich (siehe Seite 11-12)

Verlegung Robinie:
Unsichtbare Befestigung mit Befestigungsclip Ligo S und Verschraubung auf passender Unterkonstruktion (siehe Seite 11-14).

*Längen je nach Verfügbarkeit; Überlängen ab 5 m auf Anfrage

► 10040371- | 214 - 216
Douglasie - Premiumprofil



Nordische Kiefer Sature
(Pinus sylvestris)
beidseitig glatt, einseitig nutzbar
silikatimprägniert, nur V4A Verschraubung

Stärke x Breite: 27 x 142 mm
Längen: 3600 | 4200 | 4800 mm

Abstand UK: 50 cm

Länge: 3600 mm
► **10040371428**

Länge: 4200 mm
► **10040371429**

Länge: 4800 mm
► **10040371430**

Herkunft: Europa

2 DKL



Thermo Esche
(Fraxinus excelsior)
gebürstet | glatt, einseitig nutzbar
thermisch behandelt, Klammerbefestigung

Stärke x Breite: 20 x 132 mm
Längen zwischen 1800 und 3300 mm*

Abstand UK: 40 cm
Fugenbreite: 6 mm

► **10040371- | 485 - 490**

Herkunft: Skandinavien

1 DKL



Thermo Kiefer
(Pinus sylvestris)
beidseitig glatt, einseitig nutzbar
thermisch behandelt, Klammerbefestigung

Stärke x Breite: 26 x 140 mm
Längen zwischen 3000 und 4800 mm*

Abstand UK: 40 cm
Fugenbreite: 6 mm

► **10040371- | 491 - 497**

Herkunft: Skandinavien

2 DKL

MODIFIZIERTE HÖLZER

Schutz & Pflege



Schnittkantenschutz Sature Preserve 1
für silikatimprägnierte Terrassenhölzer
► **10040371482** - 1 Liter-Gebinde

Terrassenreiniger Sature Clean
für silikatimprägnierte Terrassenhölzer
► **10040370973** - 1 Liter

Hinweise

Empfehlung Unterkonstruktion Nordische Kiefer Sature:
Nordische Kiefer Sature 45 x 70 mm (siehe Seite 11)

Empfehlung Unterkonstruktion Thermohölzer:
Thermo Fichte UK 42 x 68 mm (siehe Seite 11)

Verlegung:
Unsichtbare Befestigung mit Befestigungsclips und Verschraubung auf passender Unterkonstruktion (siehe Seite 11-14).

*Längen je nach Verfügbarkeit; Überlängen ab 5 m auf Anfrage

► 10040371- | 491 - 497
Thermo Kiefer



Angelique (Basralocus) - Stauseeholz
(Dicorynia guianensis)
beidseitig glatt, einseitig nutzbar

Stärke x Breite: 25 x 90 mm
Längen zwischen 1830 und 3350 mm*

Abstand UK: 50 cm

► **10040371- | 327 - 332**

Stärke x Breite: 25 x 140 mm
Längen zwischen 1830 und 3350 mm*

Abstand UK: 50 cm

► **10040371- | 314 - 319**

Herkunft: Südamerika

2 DKL



Ipé - Stauseeholz
(Handroanthus serratifolius)
beidseitig glatt / Kanten gerundet, einseitig nutzbar

Stärke x Breite: 19 x 140 mm
Längen zwischen 1830 und 4880 mm*

Abstand UK: 40 cm

► **10041010- | 381 - 391**

Stärke x Breite: 21 x 145 mm
Längen zwischen 1830 und 4880 mm*

Abstand UK: 40 cm

► **10041010- | 613 - 623**

Herkunft: Südamerika

1 DKL



Afrikulu Mukulungu
(Autranella congolensis)
beidseitig glatt / seitlich genutet, einseitig nutzbar

Stärke x Breite: 21 x 145 mm
Längen: 1800 | 2000 | 2250 mm

Abstand UK: 40 cm

Länge: 1800 mm
► **10041011216**

Länge: 2000 mm
► **10041011217**

Länge: 2250 mm
► **10041011218**

Verlegung mit Cobra Hybrid Clip
Herkunft: Afrika

1 DKL

STAUSEE- & EXOTENHOLZ



Bangkirai - B-Grade
(Shorea spp.)
beidseitig glatt, einseitig nutzbar

2 DKL

Stärke x Breite: 25 x 145 mm
Längen zwischen 2440 und 4880 mm*

► **10041010- | 627 - 635**

Abstand UK: 50 cm

Herkunft: Indonesien, Malaysia



Bangkirai - B-Grade
(Shorea spp.)
geriffelt / genutet, beidseitig nutzbar

2 DKL

Stärke x Breite: 25 x 145 mm
Längen zwischen 1830 und 4880 mm*

► **10041010- | 636 - 646**

Abstand UK: 50 cm

Herkunft: Indonesien, Malaysia

► 10041010- | 613 - 623
Ipé - Stauseeholz



Bangkirai - Premium
(Shorea spp.)
beidseitig glatt, einseitig nutzbar

Stärke x Breite: 25 x 145 mm
Längen zwischen 1830 und 4880 mm*

Abstand UK: 50 cm

► **10040371- | 217 - 227**

Herkunft: Indonesien, Malaysia

2 DKL



Bangkirai - Premium
(Shorea spp.)
geriffelt / genutet, beidseitig nutzbar

Stärke x Breite: 25 x 145 mm
Längen zwischen 1830 und 4880 mm*

Abstand UK: 50 cm

► **10040371- | 370 - 381**

Herkunft: Indonesien, Malaysia

2 DKL



Cumaru
(Dipteryx odorata)
beidseitig glatt, einseitig nutzbar

Stärke x Breite: 21 x 90 mm
Längen zwischen 2130 und 4880 mm*

Abstand UK: 40 cm

► **10040371- | 436 - 445**

Stärke x Breite: 21 x 145 mm
Längen zwischen 1830 und 4880 mm*

Abstand UK: 40 cm

► **10040371- | 356 - 366**

Herkunft: Südamerika

1 DKL



Garapa
(Apuleia leiocarpa)
beidseitig glatt, einseitig nutzbar, nur V4A Verschraubung

3 DKL

Stärke x Breite: 21 x 145 mm
Längen zwischen 2130 und 3350 mm*

► **10040371- | 270 - 274**

Abstand UK: 40 cm

Stärke x Breite: 21 x 145 mm
Längen zwischen 3660 und 4880 mm*

► **10040371 - | 280 - 284**

Herkunft: Südamerika

Hinweise

Empfehlung Unterkonstruktion Stauseeholz:
Stauseeholz Angelim Pedra UK 42 x 65 mm oder
Stauseeholz Walaba UK 42 x 65 mm (siehe Seite 11)
Verschraubung mit Edelstahlschrauben (siehe Seite 13-14)

Empfehlung Unterkonstruktion Exotenholz:
verschiedene Holzarten möglich (siehe Seite 11-12)
Verschraubung mit Edelstahlschrauben (siehe Seite 13-14)

*Längen je nach Verfügbarkeit; Überlängen ab 5 m auf Anfrage

Verlegung Afrikulu Mukulungu:
Verschraubung auf passender Unterkonstruktion (siehe Seite 11-14).
Unsichtbare Befestigung mit **Cobra Clips:**

Cobra Hybrid Clip 8-25
► **10041010652** - inkl. Schrauben und Bit (VPE 90 Stück)

Cobra End-Clip
► **10041010651** - inkl. Holzschrauben und Bit (VPE 30 Stück)

Cobra Air Spacer Abstandhalter
► **10041016165** - für Fugenbreite 3-4-5-6 mm (VPE 100 Stück)

► 10040371- | 370 - 381
Bangkirai - geriffelt / genutet

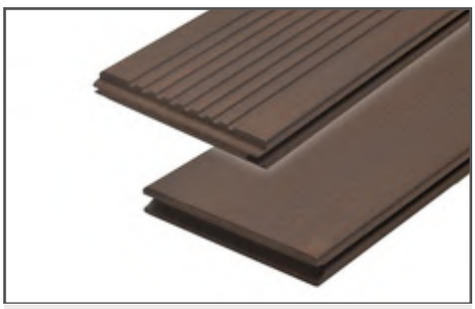

Thermo Bambus X-Treme

glatt / grob geriffelt, beidseitig nutzbar
N+F stirnseitig - seitlich genutet
Klammerbefestigung

Stärke x Breite: 20 x 137 mm
Länge: 1850 mm

Abstand UK: 46,25 cm
Fugenbreite: 5-6 mm

► **10040371276**

AbZ

1 DKL

Herkunft: Asien

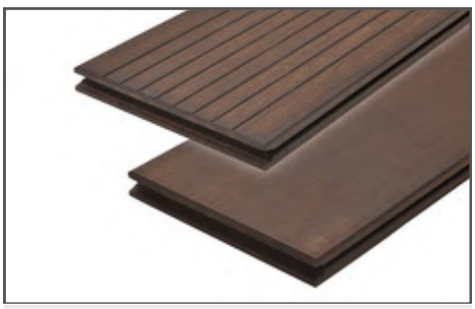

Thermo Bambus X-Treme

glatt gebürstet / fein geriffelt, beidseitig nutzbar, N+F stirnseitig - seitlich genutet
Klammerbefestigung

Stärke x Breite: 20 x 155 mm
Länge: 1850 mm

Abstand UK: 46,25 cm
Fugenbreite: 5-6 mm

► **10040371313**

AbZ

1 DKL

Herkunft: Asien



Thermo Bambus X-Treme

glatt / bombiert, einseitig nutzbar
N+F stirnseitig - seitlich genutet
Klammerbefestigung

Stärke x Breite: 20 x 155 mm
Länge: 1850 mm

Abstand UK: 46,25 cm
Fugenbreite: 5-6 mm

► **10040371340**

Stärke x Breite: 20 x 155 mm
Länge: 4162 mm

Abstand UK: 46,25 cm
Fugenbreite: 5-6 mm

► **10041011210 (gebürstet)**

AbZ

1 DKL

Herkunft: Asien

BAMBUS BY moso BAMBOO



Thermo Bambus X-Treme

geölt | einseitig glatt / einseitig mit Anti-Rutschstreifen, einseitig nutzbar
N+F stirnseitig, seitlich genutet
Klammerbefestigung

Stärke x Breite: 20 x 137 mm
Länge: 1850 mm

Abstand UK: 46,25 cm
Fugenbreite: 5-6 mm

► **10041011209**

Herkunft: Asien

R13

1 DKL

► 10040371276
Thermo Bambus X-Treme - glatt / grob geriffelt



Bambus N-Durance

geölt | glatt / bombiert, einseitig nutzbar
N+F stirnseitig - seitlich genutet
Klammerbefestigung

Stärke x Breite: 20 x 155 mm
Länge: 1850 mm

Abstand UK: 46,25 cm
Fugenbreite: 5-6 mm

► **10040371664**

Stärke x Breite: 20 x 155 mm
Länge: 4162 mm

Abstand UK: 46,25 cm
Fugenbreite: 5-6 mm

► **10041011211**

Herkunft: Asien

1 DKL



Bambus N-Durance

geölt | einseitig glatt / einseitig mit Anti-Rutschstreifen, einseitig nutzbar
N+F stirnseitig - seitlich genutet
Klammerbefestigung

Stärke x Breite: 20 x 137 mm
Länge: 1850 mm

Abstand UK: 46,25 cm
Fugenbreite: 5-6 mm

► **10041011212**

R13

Herkunft: Asien

1 DKL



Bambus N-Durance

geölt | glatt / geriffelt, beidseitig nutzbar
N+F stirnseitig - seitlich genutet
Klammerbefestigung

Stärke x Breite: 18 x 137 mm
Länge: 1850 mm

Abstand UK: 46,25 cm
Fugenbreite: 5-6 mm

► **10040371683**

Herkunft: Asien

1 DKL



Bankbohle

Kanten gerundet

► **10040371343 - Thermo Bambus X-Treme**
Stärke x Breite: 40 x 90 mm | Länge: 2000 mm

Herkunft: Asien | DKL 1



Abschluß- & Treppenkantenprofil

geölt | glatt, N+F stirnseitig

► **10041011213 - Thermo Bambus X-Treme**
► **10041011214 - Bambus N-Durance**
Stärke x Breite: 30 x 65 mm | Länge: 1850 mm

Herkunft: Asien | DKL 1

Hinweise

Empfehlung Unterkonstruktion:

Thermo Bambus X-Treme UK 40 x 60 mm (siehe Seite 12)
Bambus N-Durance UK 40 x 60 mm (siehe Seite 12)

Schutz und Pflege

► **10040370975** - X-Treme Stirnkanten-Versiegelung (250ml)
► **10040370976** - WOCA Bambus Terrassenöl - Exterior Teak (3 Liter)
► **10040370974** - X-Treme Silicium Carbid Besen (inkl. Teleskopstil)

Verlegung:

Unsichtbare Verlegung mit Befestigungsclips + Schrauben (für Dielen mit 18 mm oder 20 mm erhältlich)

► **10040371151**
Befestigungsclip für 18 mm Dielen (VPE 90 Stück)

► **10040371278**
Befestigungsclip für 20 mm Dielen (VPE 90 Stück)

► **10040371338**
Starterclip (VPE 30 Stück)

► 10040371664
Thermo Bambus N-Durance - glatt / bombiert

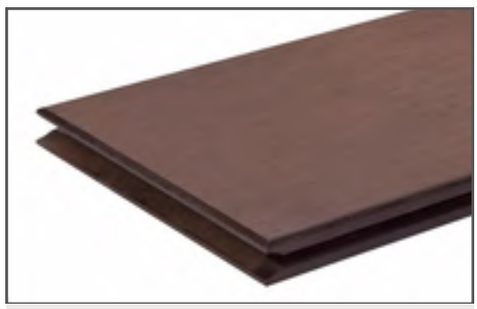

Bambus Eco-Thermo

thermisch behandelt
dunkelbraun geölt | glatt, einseitig nutzbar, N+F stirnseitig - seitlich genutet
Klammerbefestigung

Stärke x Breite: 18 x 137 mm
Länge: 1850 mm

Abstand UK: 46 cm
Fugenbreite: 4 mm

► **10040330580**

Herkunft: Asien

1 DKL



Bambus Eco-Kera

karbonisiert
hellbraun geölt | glatt, einseitig nutzbar
N+F stirnseitig - seitlich genutet
Klammerbefestigung

Stärke x Breite: 18 x 137 mm
Länge: 1850 mm

Abstand UK: 46 cm
Fugenbreite: 4 mm

► **10040330579**

Herkunft: Asien

1 DKL



Bambus Eco-Kera XXL

karbonisiert
hellbraun geölt | glatt / fein genutet, einseitig nutzbar - seitlich genutet
Klammerbefestigung

Stärke x Breite: 20 x 137 mm
Länge: 3050 mm

Abstand UK: 46 cm
Fugenbreite: 4 mm

► **10041010612**

Herkunft: Asien

1 DKL

BAMBUS

Zubehör



Hydra-Clip

inkl. Schrauben und Bit

► **10040330581** - VPE 100 Stück

Hinweise

Empfehlung Unterkonstruktion:
Thermo Bambus X-Treme UK 40 x 60 mm (siehe Seite 12)

Verlegung:
Unsichtbare Verlegung mit Befestigungsclips + Schrauben

► **10040330581**
Befestigungsclip Hydra (VPE 100 Stück)

► 10040330580
Bambus Eco-Thermo



Lärche / Douglasie
(Larix spp./Pseudotsuga menziesii)
glatt

Stärke x Breite: 45 x 70 mm
Längen zw. 3000 - 5000 mm

► **10040371- | 386 - 390**

Herkunft: Europa **3 DKL**



Kanadische Douglasie
(Pseudotsuga menziesii)
allseitig gehobelt, gerundete Kanten

Stärke x Breite: 90 x 90 mm
Längen zw. 2440 - 4880 mm

► **10040371- | 678 - 682**

Herkunft: Nordamerika **2 - 3 DKL**



Robinie
(Robinia pseudoacacia)
glatt | keilgezinkt

Stärke x Breite: 45 x 60 mm
Längen: 3000 | 4000 mm

► **10040371- | 351 | 352**

Herkunft: Europa **1 - 2 DKL**



Nordische Kiefer Sature
(Pinus sylvestris)
allseitig gehobelt, gerundete Kanten, silikatimprägniert

Stärke x Breite: 45 x 70 mm
Länge: 3600 mm

► **10040371431**

Herkunft: Skandinavien **2 DKL**

UNTERKONSTRUKTION



Thermo Fichte
(Picea abies)
glatt

Stärke x Breite: 42 x 68 mm
Längen zw. 3000 - 4500 mm

► **10040371- | 501 - 506**

Herkunft: Europa **1 DKL**



Stauseeholz Angelim Pedra
(Hymenolobium spp.)
glatt

Stärke x Breite: 42 x 65 mm
Längen zw. 1830 - 4880 mm

► **10040371- | 519 - 529**

Herkunft: Südamerika **1 - 2 DKL**



Stauseeholz Walaba
(Eperua spp.)
glatt

Stärke x Breite: 42 x 65 mm
Längen zw. 2130 - 4880 mm

► **10040371- | 344 - 350**

Herkunft: Südamerika **1 DKL**



Bangkirai
(Shorea spp.)

2-seitig geriffelt, 2-seitig glatt

Stärke x Breite: 45 x 70 mm
Längen zw. 2440 - 4880 mm

► **10040371- | 303 - 311**

4-seitig geriffelt

Stärke x Breite: 90 x 90 mm
Längen zw. 2440 - 4880 mm

► **10040371- | 239 - 247**

Herkunft: Indonesien, Malaysia **2 DKL**



Cupiuba
(Goupia glabra)
glatt

Stärke x Breite: 42 x 65 mm
Längen zw. 2150 - 4550 mm

► **10040371- | 261 - 267**

Herkunft: Südamerika **2 DKL**



Thermo Bambus X-Treme

glatt, Stirnseiten abgeplattet

Stärke x Breite: 40 x 60 mm
Länge: 2440 mm

► **10040371289**

AbZ

Herkunft: Asien **1 DKL**



Bambus N-Durance

glatt, Stirnseiten abgeplattet

Stärke x Breite: 40 x 60 mm
Länge: 2440 mm

► **10040371685**

Herkunft: Asien **1 DKL**

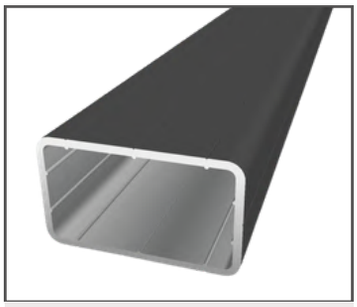

Aluminium

Farbe schwarz, gerundete Kanten
Materialstärke: 2 mm

Stärke x Breite: 29 x 49 mm
Längen: 2900 | 4000 mm

► **10040143- | 540 | 542**

UNTERKONSTRUKTION

Zubehör

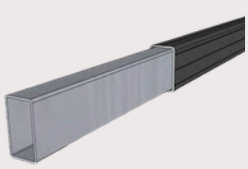

Einsteckverbinder
für Aluminium UK

► **10040143544**
Stärke x Breite: 23 x 43 mm
Länge: 400 mm

Befestigungsset
für Aluminium UK

► **10041012157** - Winkel 60 x 60 x 20 mm (VPE 10 Stück)
inkl. 40 Schrauben V2A mit Bohrspitze, inkl. Bit

Gummipads

► **10040371419** - 85 x 55 x 3 mm (VPE 60 Stück)
► **10040371420** - 85 x 55 x 8 mm (VPE 24 Stück)
► **10040371418** - 85 x 55 x 20 mm (VPE 12 Stück)

Hinweise

Die Unterkonstruktion bildet das Fundament des Terrassendecks und verbindet die Diele mit dem Untergrund.

Neben einer fachgerechten Montage ist insbesondere auf die Qualität der Unterkonstruktion zu achten.

Die Dauerhaftigkeitsklasse der Unterkonstruktion darf die des Deckbelags keinesfalls unterschreiten.



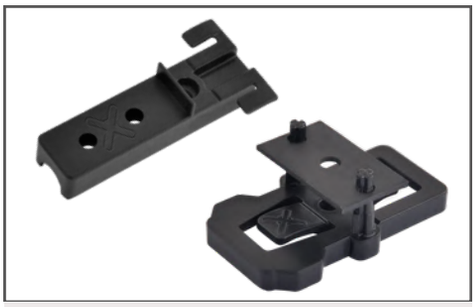

Terrassenverbinder DILA C

Kunststoff

inkl. Schrauben

Bedarf ca. 5 Stück pro Meter Diele

- **10040371610** - VPE 100 Stück
- **10040371611** - VPE 300 Stück
- **10040371612** - VPE 900 Stück

Terrassenverbinder LIGO S

Edelstahl schwarz, inkl. Schrauben

- **10041010653** - VPE 80 Stück
- **10041010654** - VPE 400 Stück

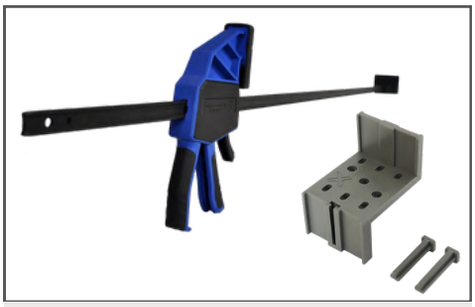

Terrassenzwinge HELPO

970 mm - bis 150 kg Spannkraft

- **10041010656**

Montagehilfe HELPO

für den Terrassenbau 5/6/7/8 mm Fuge und Bohrlehre für 15/20/25 mm Abstand zum Seitenholz

- **10041011219**



Distanzprofil Gumo D

- **10040371609** - 15 x 7 mm (VPE 10 m)

Abstandhalter

- **10040371417** - 4 mm (VPE 100 Stück)
- **10040371416** - 7 mm (VPE 100 Stück)

BEFESTIGUNGSSYSTEME

Zubehör

Schrauben V2A *(für Holz-UK) mit Bohrspitze*

- **10040371400**
  5 x 50 mm (VPE 100 Stück)
- **10040371401**
  5 x 50 mm (VPE 500 Stück)
- **10040371402**
  5 x 50 mm (VPE 1.000 Stück)
- **10040371403**
  5 x 60 mm (VPE 100 Stück)
- **10040371404**
  5 x 60 mm (VPE 500 Stück)
- **10040371405**
  5 x 60 mm (VPE 1.000 Stück)

Schrauben V4A *(für Holz-UK: Garapa, Nordische Kiefer Sature u.a.) mit Bohrspitze*

- **10040371406**
  5,5 x 50 mm (VPE 100 Stück)
- **10040371408**
  5,5 x 50 mm (VPE 500 Stück)
- **10040371410**
  5,5 x 50 mm (VPE 1.000 Stück)
- **10040371407**
  5,5 x 60 mm (VPE 100 Stück)
- **10040371409**
  5,5 x 60 mm (VPE 500 Stück)
- **10040371411**
  5,5 x 60 mm (VPE 1.000 Stück)

Terrassofix Schrauben *(für Alu-UK) mit Bohrspitze*

- **10040371397**
  5,5 x 40 mm (VPE 100 Stück)
- **10040371398**
  5,5 x 50 mm (VPE 100 Stück)
- **10040371399**
  5,5 x 60 mm (VPE 100 Stück)

Befestigungsset *(für Alu-UK)*

- **10041012157**
  Winkel 60 x 60 x 20 mm (VPE 10 Stück)
  inkl. 40 Schrauben V2A mit Bohrspitze
  inkl. Bit

Befestigungsset *(für Hohlkammer- & Massiv-UK)*

- **10041012156**
  Winkel 30 x 25 x 25 mm (VPE 10 Stück)
  inkl. 20 Schrauben Edelstahl mit Bohrspitze
  inkl. 10 Dübel, 10 Dübelschrauben und 1 Steinbohrer (5mm)





Stelzlager für Unterkonstruktion

Standfläche: 16,50 cm
Auflagefläche: Ø 10 cm
Bedarf ca. 6 Stelzlager pro m² Fläche

- **10040233851 - Stelzlager S**
  Höhenausgleich: 18 - 32 mm
- **10040233852 - Stelzlager M**
  Höhenausgleich: 35 - 70 mm
- **10040223141 - Stelzlager L**
  Höhenausgleich: 65 - 145 mm
- **10040233853 - Stelzlager XL**
  Höhenausgleich: 140 - 220 mm

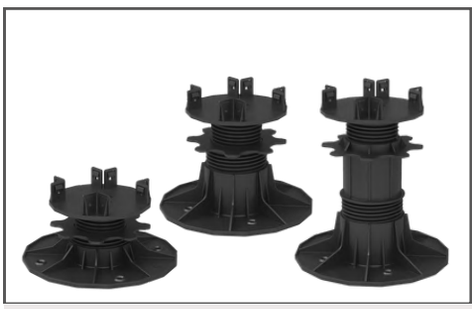

Stelzlager Easy-Click

für Terrassendielen und Terrassenplatten, höhenverstellbar
Maße: 200 x 200 mm

- **10040371507 - Stelzlager Easy-Click S**
  Höhenausgleich: 45 - 80 mm
- **10040371508 - Stelzlager Easy-Click M**
  Höhenausgleich: 76 - 155 mm
- **10040371509 - Stelzlager Easy-Click L**
  Höhenausgleich: 150 - 230 mm



Aluminium-UK schwarz Easy-Click

für Terrassendielen und Terrassenplatten, pulverbeschichtet, gerundete Kanten
Maße 40 x 60 mm

- **10040371516** - Länge: 2000 mm
- **10040371517** - Länge: 3000 mm
- **10040371518** - Länge: 4000 mm

Flacheisen Verbindungs-Set für Easy-Click

bestehend aus 10 Flacheisen und 40 Schrauben

- **10040371643** - 120 x 16 x 1,8 mm

STELZLAGER

Zubehör

Gefällekeile

- **10040371063** - 1%
- **10040371064** - 2%
- **10040371065** - 3%

Gummiunterlagen

- **10040371055** - 200 x 200 x 3 mm
- **10040371056** - 200 x 200 x 6 mm

Terrassenpad alukaschiert

- **10040371642** - 60 x 90 x 5 mm (VPE 60 Stück)
- **10040371641** - 200 x 200 x 5 mm (VPE 30 Stück)



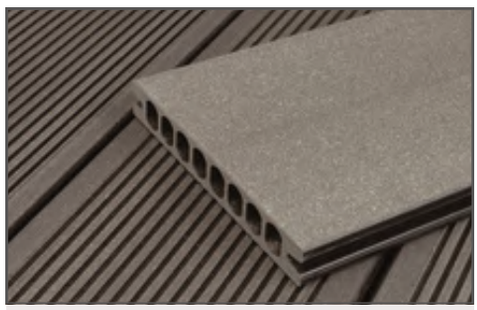

WPC Light - dunkelgrau

geriffelt / glatt, beidseitig nutzbar
Klammerbefestigung

Stärke x Breite: 21 x 145 mm
Längen: 3000 | 4000 | 5000 mm

Abstand UK: 40 cm
Fugenbreite: 8 mm

Länge: 3000 mm
► **10040370971**

Länge: 4000 mm
► **10040370967**

Länge: 5000 mm
► **10040370970**

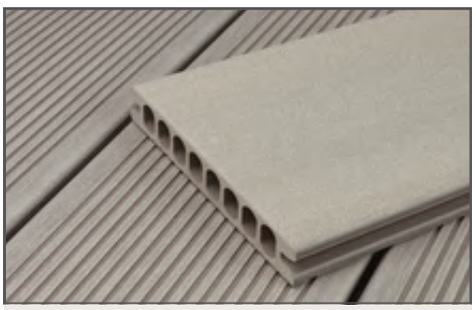

WPC Light - grau

geriffelt / glatt, beidseitig nutzbar
Klammerbefestigung

Stärke x Breite: 21 x 145 mm
Längen: 3000 | 4000 | 5000 mm

Abstand UK: 40 cm
Fugenbreite: 8 mm

Länge: 3000 mm
► **10040233854**

Länge: 4000 mm
► **10040233856**

Länge: 5000 mm
► **10040233857**

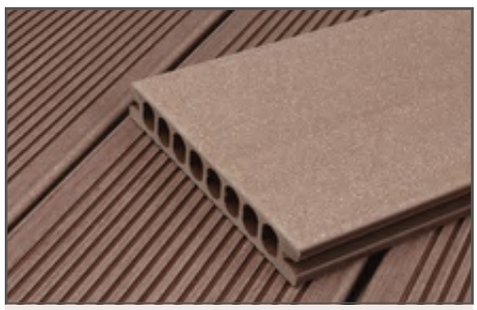

WPC Light - rotbraun

geriffelt / glatt, beidseitig nutzbar
Klammerbefestigung

Stärke x Breite: 21 x 145 mm
Längen: 3000 | 4000 | 5000 mm

Abstand UK: 40 cm
Fugenbreite: 8 mm

Länge: 3000 mm
► **10040124104**

Länge: 4000 mm
► **10040124120**

Länge: 5000 mm
► **10040124126**

WPC HOHLKAMMER

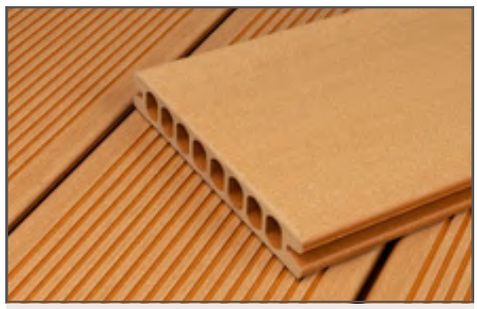

WPC Light - sandbraun

geriffelt / glatt, beidseitig nutzbar
Klammerbefestigung

Stärke x Breite: 21 x 145 mm
Längen: 3000 | 4000 | 5000 mm

Abstand UK: 40 cm
Fugenbreite: 8 mm

Länge: 3000 mm
► **10040124103**

Länge: 4000 mm
► **10040124116**

Länge: 5000 mm
► **10040124124**

Farbreife

Abbildungen zeigen beispielhaft die natürliche Farbreife.

dunkelgrau

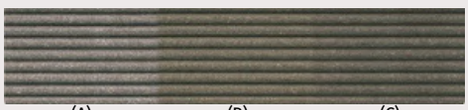

(A) bei Verlegung | (B) nach 1-2 Monaten | (C) nach ca. 6-9 Monaten

grau

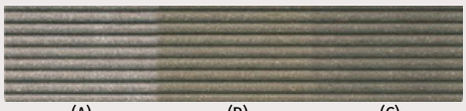

(A) bei Verlegung | (B) nach 1-2 Monaten | (C) nach ca. 6-9 Monaten

rotbraun

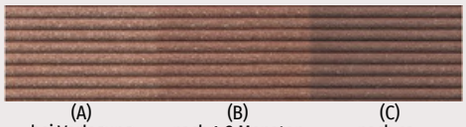

(A) bei Verlegung | (B) nach 1-2 Monaten | (C) nach ca. 6-9 Monaten

sandbraun

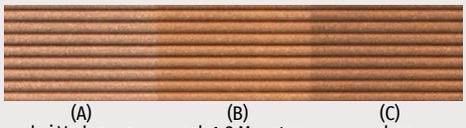

(A) bei Verlegung | (B) nach 1-2 Monaten | (C) nach ca. 6-9 Monaten

Zubehör für WPC Hohlkammerdielen (siehe Seite 18)

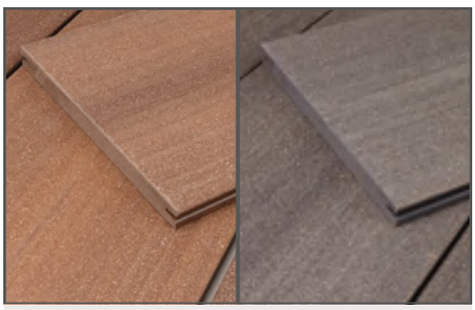

WPC Callao

einseitig strukturgehobelt, einseitig nutzbar
Klammerbefestigung

Stärke x Breite: 16 x 193 mm
Längen: 3000 | 4000 | 5000 mm

Abstand UK: 40 cm
Fugenbreite: 5 mm

Länge: 3000 mm
- ► **10040370927** - brown
- ► **10040370929** - grau

Länge: 4000 mm
- ► **10040370925** - brown
- ► **10040370933** - grau

Länge: 5000 mm
- ► **10040370928** - brown
- ► **10040370931** - grau



R10

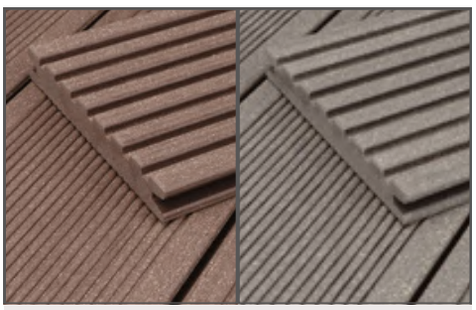

WPC Cusco

geriffelt / genutet, beidseitig nutzbar
Klammerbefestigung

Stärke x Breite: 19 x 130 mm
Längen: 3000 | 4000 | 5000 mm

Abstand UK: 40 cm
Fugenbreite: 8 mm

Länge: 3000 mm
- ► **10040370939** - terra
- ► **10040370936** - graphit

Länge: 4000 mm
- ► **10040370942** - terra
- ► **10040370934** - graphit

Länge: 5000 mm
- ► **10040330582** - terra
- ► **10040370935** - graphit



R12

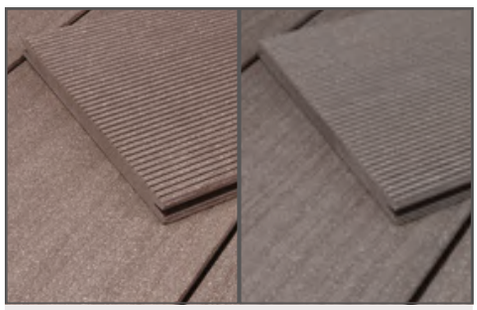

WPC Sullana

strukturgehobelt / geriffelt, beidseitig nutzbar
Klammerbefestigung

Stärke x Breite: 16 x 193 mm
Längen: 3000 | 4000 | 5000 mm

Abstand UK: 40 cm
Fugenbreite: 8 mm

Länge: 3000 mm
- ► **10040370949** - terra
- ► **10040370945** - graphit

Länge: 4000 mm
- ► **10040370951** - terra
- ► **10040370947** - graphit

Länge: 5000 mm
- ► **10040370952** - terra
- ► **10040370946** - graphit



R10

WPC MASSIVDIELEN

Farbreife

Abbildungen zeigen beispielhaft die natürliche Farbreife.

Callao



(A)
bei Verlegung

(B)
nach 1-2 Monaten

(C)
nach ca. 6-9 Monaten

Cusco



(A)
bei Verlegung

(B)
nach 1-2 Monaten

(C)
nach ca. 6-9 Monaten

Sullana



(A)
bei Verlegung

(B)
nach 1-2 Monaten

(C)
nach ca. 6-9 Monaten

Zubehör für WPC Massivdielen - siehe Seite 18

► 10040370- | 925 | 927 | 928
WPC Callao - brown

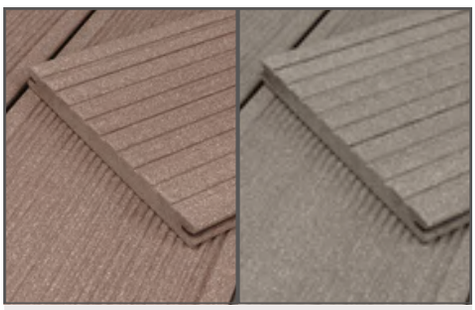

WPC Talara

geriffelt / genutet, beidseitig nutzbar
Klammerbefestigung

Stärke x Breite: 16 x 163 mm
Längen: 3000 | 4000 | 5000 mm

Abstand UK: 40 cm
Fugenbreite: 8 mm

Länge: 3000 mm
- ► **10040370963** - terra
- ► **10040370957** - graphit

Länge: 4000 mm
- ► **10040370964** - terra
- ► **10040370958** - graphit

Länge: 5000 mm
- ► **10040370966** - terra
- ► **10040370960** - graphit



R12

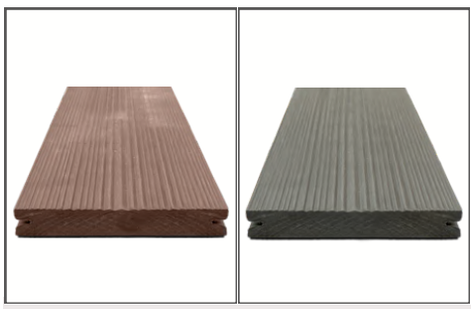

WPC Tarma

gewellt mit Farbverlauf / mattiert,
einseitig nutzbar - Klammerbefestigung

Stärke x Breite: 19 x 145 mm
Längen: 3000 | 4000 mm

Abstand UK: 40 cm
Fugenbreite: 5 mm

Länge: 3000 mm
- ► **10040370953** - brown
- ► **10040370956** - grau

Länge: 4000 mm
- ► **10040370954** - brown
- ► **10040370955** - grau



R10

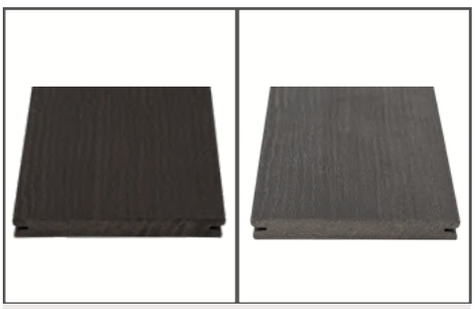

WPC Casma

geprägter Farbverlauf, einseitig nutzbar
Klammerbefestigung

Stärke x Breite: 16 x 145 mm
Längen: 3000 | 4000 mm

Abstand UK: 40 cm
Fugenbreite: 5 mm

Länge: 3000 mm
- ► **10040371559** - darkbrown
- ► **10040371557** - grau

Länge: 4000 mm
- ► **10040371560** - darkbrown
- ► **10040371558** - grau



R10

Farbreife

Abbildungen zeigen beispielhaft die natürliche Farbreife.

Talara



(A)
bei Verlegung

(B)
nach 1-2 Monaten

(C)
nach ca. 6-9 Monaten

Tarma



(A)
bei Verlegung

(B)
nach 1-2 Monaten

(C)
nach ca. 6-9 Monaten

Casma



(A)
bei Verlegung

(B)
nach 1-2 Monaten

(C)
nach ca. 6-9 Monaten

Zubehör für WPC Massivdielen - siehe Seite 18

► 10040370- | 957 | 958 | 960
WPC Talara - graphit



Rhombusprofil
als Abschlussleiste
Maß: 20,5 x 81 x 4200 mm

- **10040371154** - terra
- **10040371018** - brown
- **10040371152** - graphitgrau

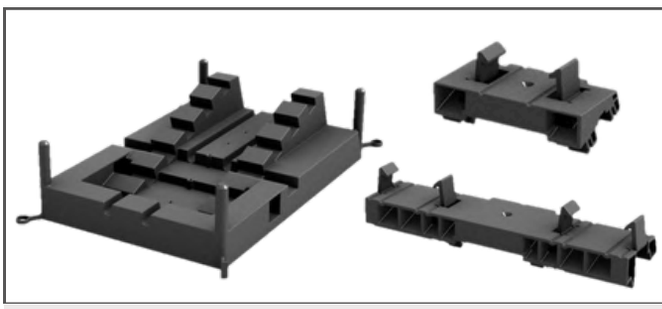

Dieses System kann nur mit WPC UK massiv in 40 x 40 mm eingesetzt werden.

Die Platten sind für eine schwimmende Verlegung mit Beton gefüllt.

Zubehör für die Montage mit Step-System

Step Aufnahmeplatte
- **10040370985**

Step Einzelaufnahme
- **10040370987**

Step Doppelaufnahme
- **10040370986**

Step Montageschuh
- **10040370988** (VPE 10 Stück)

Step Rispenband
- **10040370989** Länge: 10 m

Step Gummipad
- **10040371013** 300 x 300 x 3 mm
- **10040371014** 300 x 300 x 5 mm
- **10040371015** 300 x 300 x 10 mm

WPC ZUBEHÖR

Zubehör für die Montage mit Betonrandsteinen

WPC UK massiv anthrazit
- **10040370998** - 40 x 40 mm - Länge: 3000 mm

WPC UK light anthrazit
- **10040370980** - 45 x 45 mm - Länge: 3000 mm

Befestigungsschraube für UK
mit Bohrspitze
- **10040370981** - 7,5 x 92 mm (VPE 50 Stück)

Gummipad
- **10040371012** - 100 x 60 x 3 mm
- **10040371011** - 100 x 60 x 10 mm
- **10040371010** - 100 x 60 x 20 mm

Rastklammer für UK 40 x 40 mm
- **10040370992** (VPE 50 Stück)

Sicherungsband selbstklebend
- **10040370996** - Länge: 10 m

Nutbrücke
- **10040370990** (VPE 20 Stück)

Clips
- **10040370983** (VPE 50 Stück)
- **10040370982** (VPE 250 Stück)
- **10040370984** (VPE 500 Stück)

Randclip
- **10040370991** (VPE 25 Stück)

V2A-Schrauben für Alu-UK
mit Bohrspitze - kopflackiert RAL 9005
- **10040371412** - 3,9 x 22 mm (VPE 100 Stück)

Befestigungsschraube M8 x 80 mm
für das Rhombusprofil als Abschlussleiste
- **10040370995** (VPE 10 Stück)

Befestigungsset
für Hohlkammer- & Massiv-UK
- **10041012156**
  Winkel 30 x 25 x 25 mm (VPE 10 Stück)
  inkl. 20 Schrauben Edelstahl mit Bohrspitze,
  10 Dübel, 10 Dübelschrauben, 1 Steinbohrer

Schraube M6 x 40 mm
zur Verschraubung kurzer Dielenstücke
- **10040370994** (VPE 10 Stück)

Verbindungsschuh für UK 40 x 40 mm
- **10040370997**

Schutz & Pflege

Scheuerpulver
für WPC Terrassendielen
- **10040370979** - 2 kg

megawood Terrassenschrubber
für WPC Terrassendielen
- **10040370978**

megawood Schrubberstiel
für Terrassenschrubber
- **10040370977**

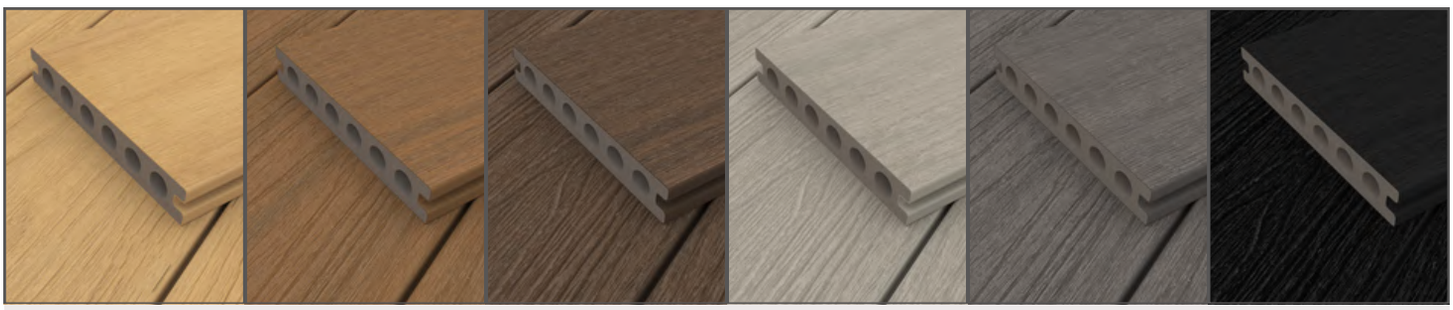

WPC Kigali - coextrudiert

Holzstruktur glatt/ glatt gebürstet, beidseitig nutzbar
Klammerbefestigung

Stärke x Breite: 22,5 x 138 mm
Längen: 3000 | 4000 | 5000 mm

Abstand UK: 40 cm
Fugenbreite: 6 mm

Länge: 3000 mm
- **10041002365** - hellbraun
- **10041002371** - braun
- **10041002362** - dunkelbraun
- **10041002356** - hellgrau
- **10041002368** - grau
- **10041002359** - schwarz

Länge: 4000 mm
- **10041002366** - hellbraun
- **10041002372** - braun
- **10041002363** - dunkelbraun
- **10041002357** - hellgrau
- **10041002369** - grau
- **10041002360** - schwarz

Länge: 5000 mm
- **10041002367** - hellbraun
- **10041002373** - braun
- **10041002364** - dunkelbraun
- **10041002358** - hellgrau
- **10041002370** - grau
- **10041002361** - schwarz

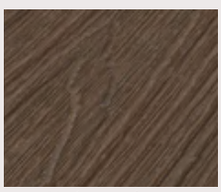
Holzstruktur

Zubehör siehe Seite 20.

WPC HOHLKAMMER (COEX)

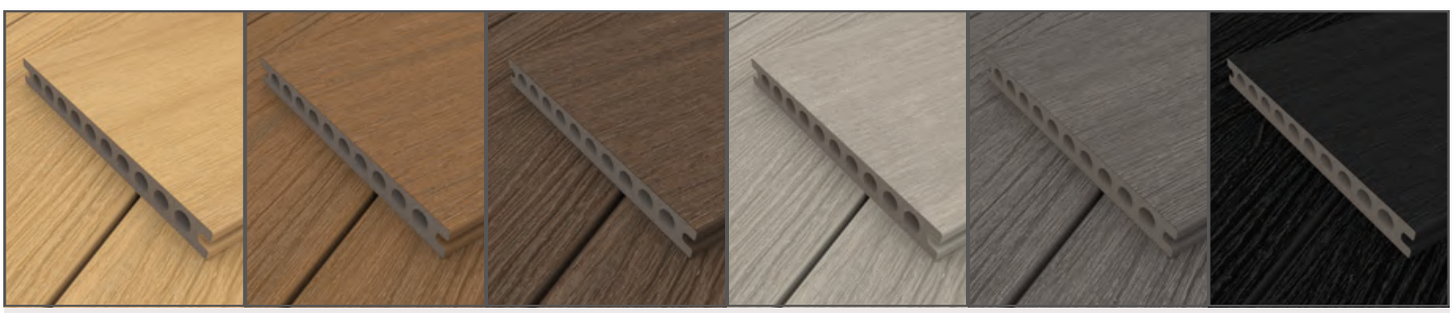

WPC Kigali XL - coextrudiert

Holzstruktur glatt/ glatt gebürstet, beidseitig nutzbar
Klammerbefestigung

Stärke x Breite: 22,5 x 210 mm
Längen: 3000 | 4000 | 5000 mm

Abstand UK: 40 cm
Fugenbreite: 6 mm

Länge: 3000 mm
- **10041002383** - hellbraun
- **10041002389** - braun
- **10041002380** - dunkelbraun
- **10041002374** - hellgrau
- **10041002386** - grau
- **10041002377** - schwarz

Länge: 4000 mm
- **10041002384** - hellbraun
- **10041002390** - braun
- **10041002381** - dunkelbraun
- **10041002375** - hellgrau
- **10041002387** - grau
- **10041002378** - schwarz

Länge: 5000 mm
- **10041002385** - hellbraun
- **10041002391** - braun
- **10041002382** - dunkelbraun
- **10041002376** - hellgrau
- **10041002388** - grau
- **10041002379** - schwarz

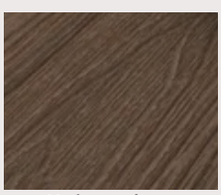
Holzstruktur

Zubehör siehe Seite 20.



WPC Kigali antik - coextrudiert

Holzstruktur rustikal/ glatt gebürstet,
beidseitig nutzbar, Klammerbefestigung

Stärke x Breite: 22,5 x 138 mm
Längen: 3000 | 4000 mm

Abstand UK: 40 cm
Fugenbreite: 6 mm

Länge: 3000 mm
- **10041002322** - braun
- **10041002318** - dunkelbraun
- **10041002320** - grau

Länge: 4000 mm
- **10041002323** - braun
- **10041002319** - dunkelbraun
- **10041002321** - grau

WPC Kigali antik XL - coextrudiert

Holzstruktur rustikal/ glatt gebürstet,
beidseitig nutzbar, Klammerbefestigung

Stärke x Breite: 22,5 x 210 mm
Längen: 3000 | 4000 mm

Abstand UK: 40 cm
Fugenbreite: 6 mm

Länge: 3000 mm
- **10041002328** - braun
- **10041002324** - dunkelbraun
- **10041002326** - grau

Länge: 4000 mm
- **10041002329** - braun
- **10041002325** - dunkelbraun
- **10041002327** - grau


Holzstruktur rustikal

WPC HOHLKAMMER (COEX)

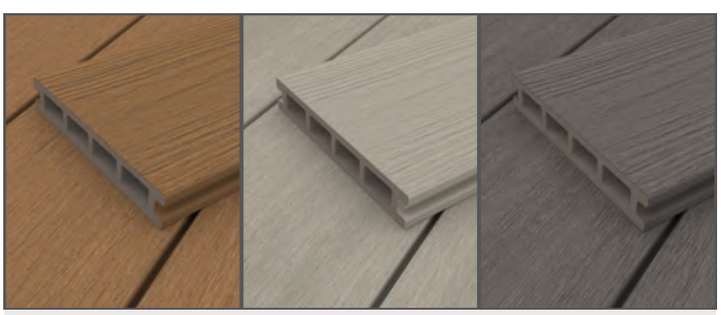

WPC Kumasi - coextrudiert

Holzstruktur gebürstet/ glatt gebürstet,
beidseitig nutzbar, Klammerbefestigung

Stärke x Breite: 25 x 145 mm
Längen: 3000 | 4000 | 5000 mm

Abstand UK: 35 cm
Fugenbreite: 6 mm

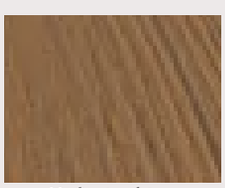
Holzstruktur

Länge: 3000 mm
- **10041010657** - braun
- **10041010663** - hellgrau
- **10041010660** - grau

Länge: 5000 mm
- **10041010659** - braun
- **10041010665** - hellgrau
- **10041010662** - grau

Länge: 4000 mm
- **10041010658** - braun
- **10041010664** - hellgrau
- **10041010661** - grau

Zubehör WPC (coex)

WPC UK Hohlkammer anthrazit
- **10040371- | 254 | 252 | 253 | 251** - 40 x 60 mm
  Längen: 2300 | 2900 | 3600 | 3900 mm

Aluminium UK schwarz
- **10040143- | 540 | 542 -** 29 x 49 mm
  Längen: 2900 | 4000 mm

Einsteckverbinder für Alu UK
- **10040143544**
  23 x 43 mm - Länge: 400 mm

Systemschraube für Alu UK
Edelstahl mit Bohrspitze
kopflackiert RAL 9005 schwarz
- **10040371484**
  4,2 x 28 mm (VPE 100 Stück)

Befestigungsset für Alu UK
- **10041012157**
  10 Winkel 60 x 60 x 20 mm
  inkl. Zubehör

Befestigungsset für UK
- **10041012156**
  10 Winkel 30 x 25 x 25 mm
  inkl. Zubehör

Verlegung:
Unsichtbare Befestigung mittels spezieller Befestigungssets - passend für WPC Dielen Kigali & Kigali XL, Kigali antik & Kigali antik XL und Kumasi:

Terrassenclip Hybride
inkl. Schrauben und Bit
- **10041002401** - VPE 100 Stück

Starterclip
inkl. Schrauben und Bit
- **10041002400** - VPE 25 Stück



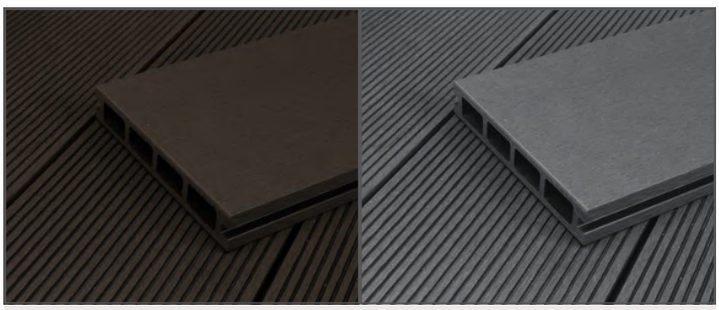

WPC Dakar

fein geriffelt / glatt gebürstet, beidseitig nutzbar
Klammerbefestigung

Stärke x Breite: 25 x 145 mm
Längen: 2300 | 3200 | 4400 | 5400 mm

Abstand UK: 40 cm
Fugenbreite: 6 mm

Länge: 2300 mm
- **10041010666** - anthrazit
- **10040149178** - grau

Länge: 4400 mm
- **10041010668** - anthrazit
- **10040149180** - grau

Länge: 3200 mm
- **10041010667** - anthrazit
- **10040149179** - grau

Länge: 5400 mm
- **10041010669** - anthrazit
- **10040149181** - grau

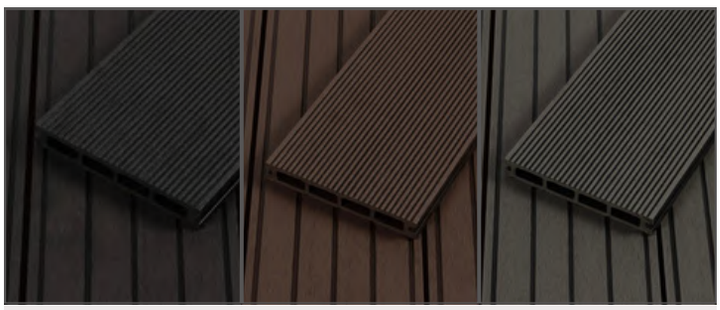

WPC Maputo

fein geriffelt / grob genutet, beidseitig nutzbar
Klammerbefestigung

Stärke x Breite: 21 x 146 mm
Längen: 2200 | 3200 | 4200 | 5200 mm

Abstand UK: 30 cm
Fugenbreite: 6 mm

Länge: 2200 mm
- **10040124115** - anthrazit
- **10041002336** - braun
- **10041002340** - grau

Länge: 4200 mm
- **10040124113** - anthrazit
- **10041002338** - braun
- **10041002342** - grau

Länge: 3200 mm
- **10040124109** - anthrazit
- **10041002337** - braun
- **10041002341** - grau

Länge: 5200 mm
- **10040124114** - anthrazit
- **10041002339** - braun
- **10041002343** - grau

WPC HOHLKAMMER

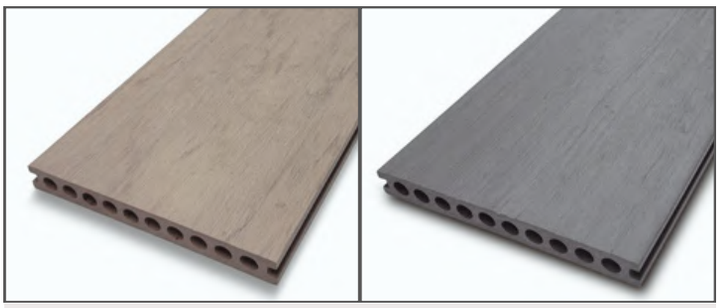

WPC Obala

tiefe Holzstruktur / geriffelt, beidseitig nutzbar
Klammerbefestigung

Stärke x Breite: 23 x 200 mm
Längen: 2900 | 4000 | 5000 mm

Abstand UK: 40 cm
Fugenbreite: 6 mm

Länge: 2900 mm
- **10041010670** - beige
- **10041010673** - grau

Länge: 5000 mm
- **10041010672** - beige
- **10041010675** - grau

Länge: 4000 mm
- **10041010671** - beige
- **10041010674** - grau

Zubehör WPC

WPC UK Hohlkammer anthrazit
- **10040371- | 254 | 252 | 253 | 251** - 40 x 60 mm
  Längen: 2300 | 2900 | 3600 | 3900 mm

Aluminium UK schwarz
- **10040143- | 540 | 542 -** 29 x 49 mm
  Längen: 2900 | 4000 mm

Einsteckverbinder für Alu UK
- **10040143544**
  23 x 43 mm - Länge: 400 mm

Befestigungsset für Alu UK
- **10041012157**
  10 Winkel 60 x 60 x 20 mm
  inkl. Zubehör

Systemschraube für Alu UK
Edelstahl mit Bohrspitze
kopflackiert RAL 9005 schwarz
- **10040371484**
  4,2 x 28 mm (VPE 100 Stück)

Befestigungsset für UK
- **10041012156**
  10 Winkel 30 x 25 x 25 mm
  inkl. Zubehör

Verlegung:
Unsichtbare Befestigung mittels spezieller Befestigungssets - passend für WPC Dielen Dakar, Maputo und Obala:

Terrassenclip
inkl. Schrauben
- **10040143541** - VPE 50 Stück
- **10040371024** - VPE 250 Stück

inkl. Schrauben mit Bohrspitze
- **10041023581** - VPE 100 Stück

Starterclip
inkl. Schrauben
- **10040143543** - VPE 25 Stück



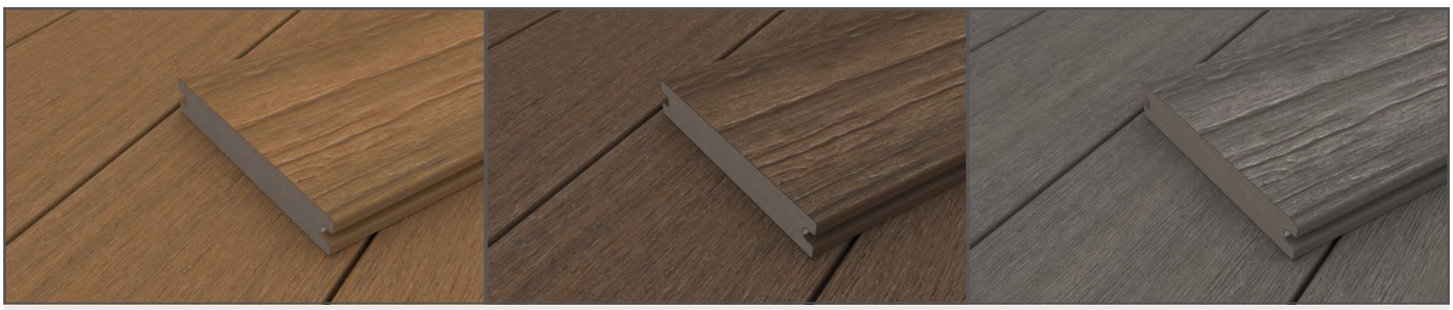

WPC Kigali antik massiv - coextrudiert

Holzstruktur rustikal/ gebürstet, beidseitig nutzbar
Klammerbefestigung

Stärke x Breite: 22,5 x 138 mm
Längen: 3000 | 4000 mm

Abstand UK: 35 cm
Fugenbreite: 6 mm

Länge: 3000 mm
- **10041002334** - braun
- **10041002330** - dunkelbraun
- **10041002332** - grau

Länge: 4000 mm
- **10041002335** - braun
- **10041002331** - dunkelbraun
- **10041002333** - grau

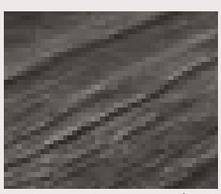
Holzstruktur rustikal

WPC MASSIVDIELEN (COEX)

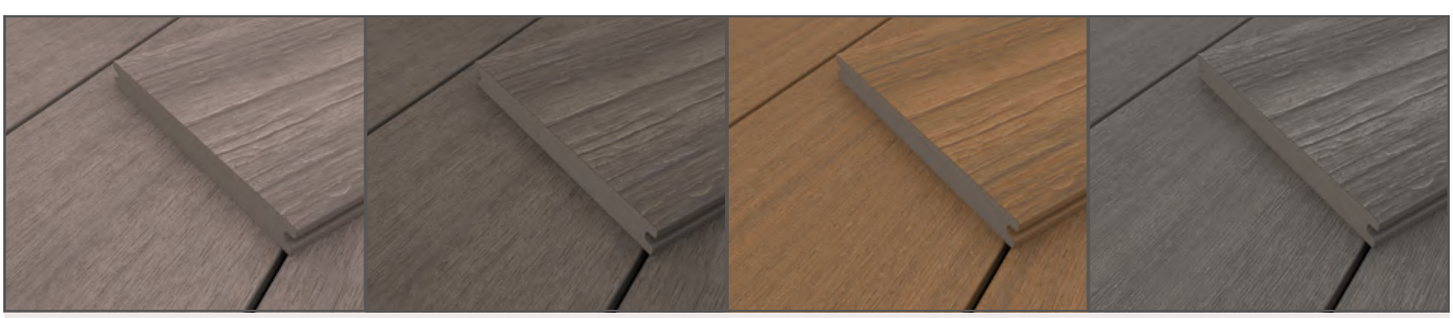

WPC Apia - coextrudiert

Holzstruktur Vintage/ glatt gebürstet, beidseitig nutzbar
Klammerbefestigung

Stärke x Breite: 22,5 x 210 mm
Längen: 3000 | 4000 | 5000 mm

Abstand UK: 40 cm
Fugenbreite: 6 mm

Länge: 3000 mm
- **10041002347** - beige-grau
- **10041002344** - braun-grau
- **10041002353** - braun
- **10041002350** - grau

Länge: 4000 mm
- **10041002348** - beige-grau
- **10041002345** - braun-grau
- **10041002354** - braun
- **10041002351** - grau

Länge: 5000 mm
- **10041002349** - beige-grau
- **10041002346** - braun-grau
- **10041002355** - braun
- **10041002352** - grau

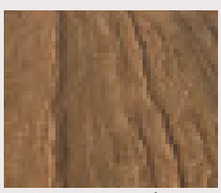
Holzstruktur Vintage

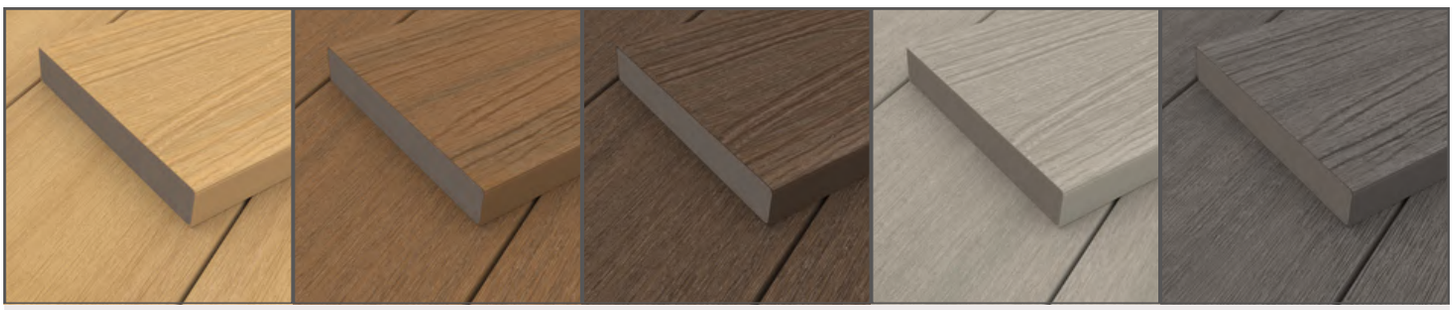

WPC Konstruktionsdiele - coextrudiert

Holzstruktur gebürstet/ glatt gebürstet, beidseitig nutzbar
Verschraubung

Stärke x Breite: 22,5 x 138 mm
Länge: 3000 mm

Abstand UK: 40 cm
Fugenbreite: 6 mm

- **10041010676** - hellbraun
- **10041010677** - braun
- **10041010678** - dunkelbraun
- **10041010679** - hellgrau
- **10041010680** - grau

Konstruktionsdielen können auch als Verkleidungsbretter verwendet werden.

Zubehör WPC (coex)

WPC UK Hohlkammer anthrazit

- **10040371- | 254 | 252 | 253 | 251** - 40 x 60 mm
  Längen: 2300 | 2900 | 3600 | 3900 mm

Aluminium UK schwarz

- **10040143- | 540 | 542 -** 29 x 49 mm
  Längen: 2900 | 4000 mm

Einsteckverbinder für Alu UK

- **10040143544**
  23 x 43 mm - Länge: 400 mm

Systemschraube für Alu UK
Edelstahl mit Bohrspitze
kopflackiert RAL 9005 schwarz

- **10040371484**
  4,2 x 28 mm (VPE 100 Stück)

Befestigungsset für Alu UK

- **10041012157**
  10 Winkel 60 x 60 x 20 mm
  inkl. Zubehör

Befestigungsset für UK

- **10041012156**
  10 Winkel 30 x 25 x 25 mm
  inkl. Zubehör

Verlegung:
Unsichtbare Befestigung mittels spezieller Befestigungssets - passend für WPC Dielen Kigali antik massiv und Apia:

Terrassenclip Hybride
inkl. Schrauben und Bit

- **10041002401** - VPE 100 Stück

Starterclip
inkl. Schrauben und Bit

- **10041002400** - VPE 25 Stück



Zubehör Konstruktionsdielen

Schrauben-Sets für Konstruktionsdielen
mit Bohrspitze - inkl. Bit - 5 x 50 mm

- **10041002396** - hellbraun (VPE 100 Stück)
- **10041002399** - braun (VPE 100 Stück)
- **10041002395** - dunkelbraun (VPE 100 Stück)
- **10041002393** - hellgrau (VPE 100 Stück)
- **10041002398** - grau (VPE 100 Stück)

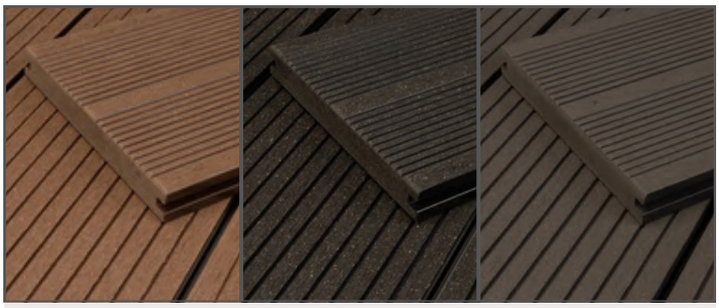

WPC Tripolis

französisches Profil / geriffelt, beidseitig nutzbar
Klammerbefestigung

Stärke x Breite: 20 x 140 mm
Längen: 2900 | 4000 | 5000 mm

Abstand UK: 40 cm
Fugenbreite: 6 mm

Länge: 2900 mm
- **10040233866** - braun
- **10040371028** - anthrazit
- **10040371025** - grau

Länge: 4000 mm
- **10040233867** - braun
- **10040371029** - anthrazit
- **10040371026** - grau

Länge: 5000 mm
- **10040233868** - braun
- **10040371030** - anthrazit
- **10040371027** - grau

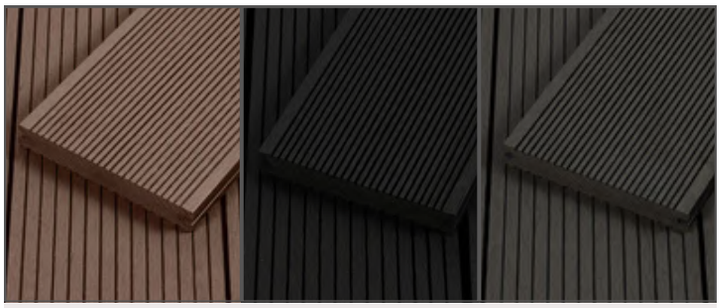

WPC Nairobi

grob / fein geriffelt, beidseitig nutzbar
Klammerbefestigung

Stärke x Breite: 20 x 140 mm
Längen: 2200 | 3200 | 4200 | 5200 mm

Abstand UK: 35 cm
Fugenbreite: 6 mm

Länge: 2200 mm
- **10040371158** - braun
- **10040371162** - anthrazit
- **10040371166** - grau

Länge: 3200 mm
- **10040371159** - braun
- **10040371163** - anthrazit
- **10040371167** - grau

Länge: 4200 mm
- **10040371160** - braun
- **10040371164** - anthrazit
- **10040371168** - grau

Länge: 5200 mm
- **10040371161** - braun
- **10040371165** - anthrazit
- **10040371169** - grau

WPC MASSIVDIELEN



WPC Manzini

Holzstruktur / gebürstet, beidseitig nutzbar
Klammerbefestigung

Stärke x Breite: 19 x 140 mm
Längen: 2900 | 4000 mm

Abstand UK: 35 cm
Fugenbreite: 6 mm

Länge: 2900 mm
- **10040233869** - braun bi-color
- **10040371532** - hellgrau bi-color
- **10040371665** - anthrazit bi-color

Länge: 4000 mm
- **10040233870** - braun bi-color
- **10040371533** - hellgrau bi-color
- **10040371666** - anthrazit bi-color

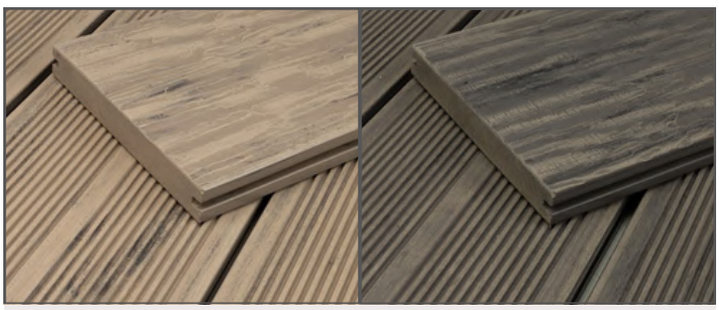

WPC Kairo

Holzstruktur / französisches Profil, beidseitig nutzbar
Klammerbefestigung

Stärke x Breite: 21 x 143 mm
Längen: 2900 | 4000 | 5000 mm

Abstand UK: 40 cm
Fugenbreite: 6 mm

Länge: 2900 mm
- ► **10040124122** - beige
- ► **10040124102** - grau

Länge: 5000 mm
- ► **10040124101** - beige
- ► **10040124117** - grau

Länge: 4000 mm
- ► **10040124106** - beige
- ► **10040124105** - grau



WPC Agadir

Holzstruktur / grob geschliffen, beidseitig nutzbar
Klammerbefestigung

Stärke x Breite: 17 x 220 mm
Längen: 2900 | 4000 | 5000 mm

Abstand UK: 40 cm
Fugenbreite: 6 mm

Länge: 2900 mm
- ► **10041010684** - beige
- ► **10041010687** - braun
- ► **10041010681** - grau

Länge: 5000 mm
- ► **10041010686** - beige
- ► **10041010689** - braun
- ► **10041010683** - grau

Länge: 4000 mm
- ► **10041010685** - beige
- ► **10041010688** - braun
- ► **10041010682** - grau

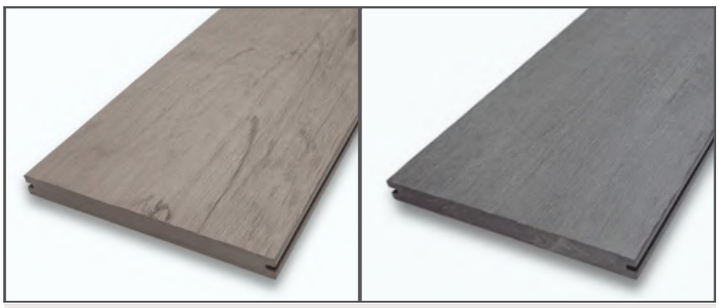

WPC Lobos

tiefe Holzstruktur / geriffelt, beidseitig nutzbar
Klammerbefestigung

Stärke x Breite: 19 x 200 mm
Längen: 2900 | 4000 | 5000 mm

Abstand UK: 40 cm
Fugenbreite: 6 mm

Länge: 2900 mm
- ► **10041010690** - beige
- ► **10041010693** - grau

Länge: 5000 mm
- ► **10041010692** - beige
- ► **10041010695** - grau

Länge: 4000 mm
- ► **10041010691** - beige
- ► **10041010694** - grau

Zubehör WPC

WPC UK Hohlkammer anthrazit
- ► **10040371- | 254 | 252 | 253 | 251** - 40 x 60 mm
  Längen: 2300 | 2900 | 3600 | 3900 mm

Aluminium UK schwarz
- ► **10040143- | 540 | 542 -** 29 x 49 mm
  Längen: 2900 | 4000 mm

Einsteckverbinder für Alu UK
- ► **10040143544**
  23 x 43 mm - Länge: 400 mm

Systemschraube für Alu UK
Edelstahl mit Bohrspitze
kopflackiert RAL 9005 schwarz
- ► **10040371484**
  4,2 x 28 mm (VPE 100 Stück)

Befestigungsset für Alu UK
- ► **10041012157**
  10 Winkel 60 x 60 x 20 mm
  inkl. Zubehör

Befestigungsset für UK
- ► **10041012156**
  10 Winkel 30 x 25 x 25 mm
  inkl. Zubehör

Verlegung:
Unsichtbare Befestigung mittels spezieller Befestigungssets - passend für WPC Dielen Dakar, Maputo und Obala:

Terrassenclip
inkl. Schrauben
- ► **10040143541** - VPE 50 Stück
- ► **10040371024** - VPE 250 Stück

inkl. Schrauben mit Bohrspitze
- ► **10041023581** - VPE 100 Stück

Starterclip
inkl. Schrauben
- ► **10040143543** - VPE 25 Stück



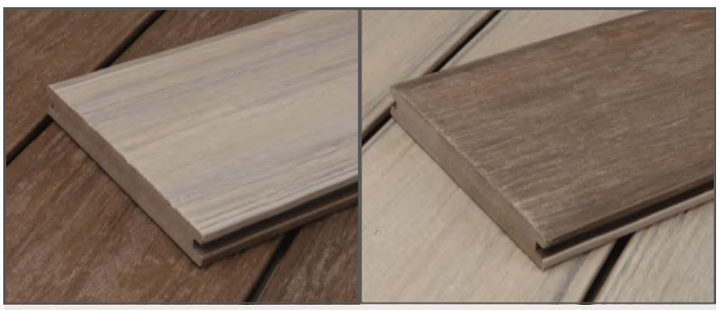

BPC Furro - coextrudiert

einseitig braun/ einseitig grau, meliert, tief strukturiert,
beidseitig nutzbar, Klammerbefestigung

Stärke x Breite: 20 x 140 mm
Längen: 2400 | 3000 | 3600 | 4200 | 4800 | 5400 mm

Abstand UK: 40 cm
Fugenbreite: 6 mm

Länge: 2400 mm
► **10040371057**

Länge: 3000 mm
► **10040371058**

Länge: 3600 mm
► **10040371059**

Länge: 4200 mm
► **10040371060**

Länge: 4800 mm
► **10040371061**

Länge: 5400 mm
► **10040371062**



BPC Rubane - coextrudiert

Holzstruktur / glatt, geschäumter Kern,
einseitig nutzbar, Klammerbefestigung

Stärke x Breite: 21 x 140 mm
Längen: 4000 | 5000 mm

Länge: 4000 mm
► **10040330575** - braun
► **10040330578** - grau

Länge: 5000 mm
► **10040330576** - braun
► **10040330577** - grau

Stärke x Breite: 21 x 190 mm (Breitdiele)
Längen: 4000 | 5000 mm

Länge: 4000 mm
► **10040330572** - braun
► **10040330574** - grau

Länge: 5000 mm
► **10040330571** - braun
► **10040330573** - grau

Abstand UK: 40 cm
Fugenbreite: 6 mm

R12

Bfl-s1

BPC MASSIVDIELEN

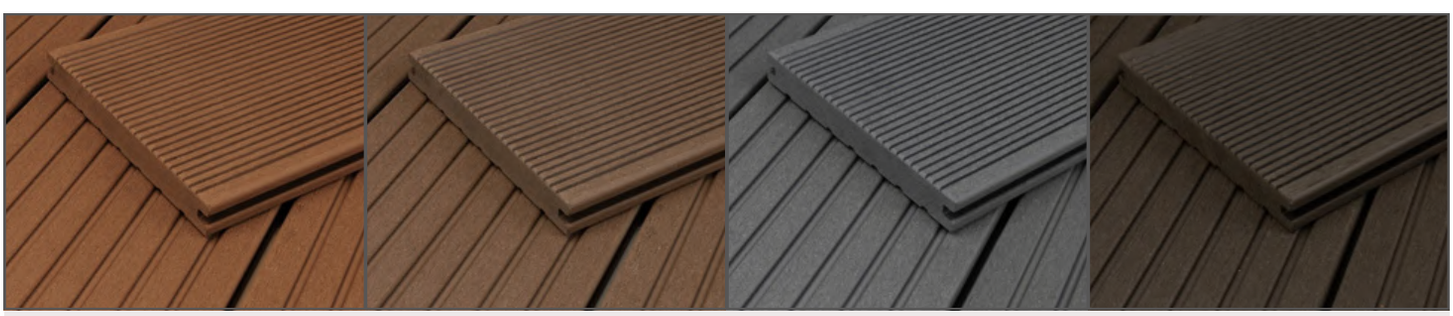

BPC Darsa

geriffelt / genutet, beidseitig nutzbar
Klammerbefestigung

Stärke x Breite: 20 x 145 mm
Längen: 2900 | 3500 | 4000 | 5000 mm

Abstand UK: 40 cm
Fugenbreite: 6 mm

Länge: 2900 mm
► **10040233858** - hellbraun
► **10040233862** - braun
► **10040124100** - grau
► **10040371021** - dunkelgrau-braun

Länge: 3500 mm
► **10040233859** - hellbraun
► **10040233863** - braun
► **10040124119** - grau
► **10040371023** - dunkelgrau-braun

Länge: 4000 mm
► **10040233860** - hellbraun
► **10040233864** - braun
► **10040124118** - grau
► **10040371020** - dunkelgrau-braun

Länge: 5000 mm
► **10040233861** - hellbraun
► **10040233865** - braun
► **10040124127** - grau
► **10040371022** - dunkelgrau-braun



BPC Pemba

genutet, einseitig nutzbar
Klammerbefestigung

Stärke x Breite: 20 x 200 mm
Längen: 2900 | 3500 | 4000 | 5000 mm

Abstand UK: 35 cm
Fugenbreite: 6 mm

Länge: 2900 mm
- ► **10040371044** - hellbraun
- ► **10040371033** - braun
- ► **10040371041** - grau
- ► **10040371037** - anthrazit

Länge: 3500 mm
- ► hellbraun - nicht erhältlich
- ► **10040371034** - braun
- ► **10040371042** - grau
- ► **10040371038** - anthrazit

Länge: 4000 mm
- ► **10040371045** - hellbraun
- ► **10040371032** - braun
- ► **10040371040** - grau
- ► **10040371036** - anthrazit

Länge: 5000 mm
- ► **10040371043** - hellbraun
- ► **10040371031** - braun
- ► **10040371039** - grau
- ► **10040371035** - anthrazit



BPC Bioko

creme, meliert, strukturiert / glatt, beidseitig nutzbar
Klammerbefestigung

Stärke x Breite: 20 x 140 mm
Längen: 2900 | 3500 | 4000 | 5000 mm

Abstand UK: 40 cm
Fugenbreite: 6 mm

Länge: 2900 mm
- ► **10040124111**

Länge: 3500 mm
- ► **10040124121**

Länge: 4000 mm
- ► **10040124123**

Länge: 5000 mm
- ► **10040124125**

Zubehör BPC

WPC UK Hohlkammer anthrazit
- ► **10040371- | 254 | 252 | 253 | 251** - 40 x 60 mm
  Längen: 2300 | 2900 | 3600 | 3900 mm

Aluminium UK schwarz
- ► **10040143- | 540 | 542 -** 29 x 49 mm
  Längen: 2900 | 4000 mm

Einsteckverbinder für Alu UK
- ► **10040143544**
  23 x 43 mm - Länge: 400 mm

Systemschraube für Alu UK
Edelstahl mit Bohrspitze
kopflackiert RAL 9005 schwarz
- ► **10040371484**
  4,2 x 28 mm (VPE 100 Stück)

Befestigungsset für Alu UK
- ► **10041012157**
  10 Winkel 60 x 60 x 20 mm
  inkl. Zubehör

Befestigungsset für UK
- ► **10041012156**
  10 Winkel 30 x 25 x 25 mm
  inkl. Zubehör

Verlegung:
Unsichtbare Befestigung mittels spezieller Befestigungssets - passend für WPC Dielen Dakar, Maputo und Obala:

Terrassenclip
inkl. Schrauben
- ► **10040143541** - VPE 50 Stück
- ► **10040371024** - VPE 250 Stück

inkl. Schrauben mit Bohrspitze
- ► **10041023581** - VPE 100 Stück

Starterclip
inkl. Schrauben
- ► **10040143543** - VPE 25 Stück




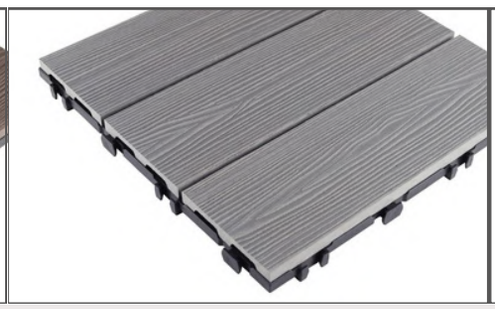
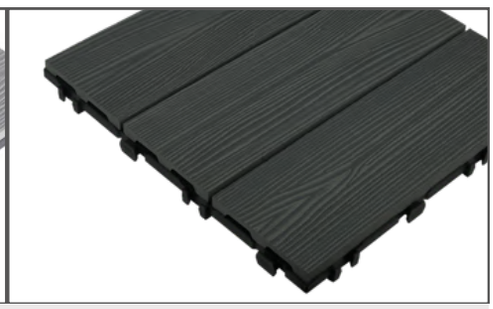

WPC Zaria

Holzoptik
Klicksystem

Abmessung: 300 x 300 x 27 mm

- **10041010697** - braun
- **10041010696** - grau
- **10041010698** - schwarz

Zubehör

Randabschluss gerade

Abmessung: 300 x 83 x 27 mm

- **10041010700** - braun
- **10041010699** - grau
- **10041010701** - schwarz

Randabschluss links & rechts

Abmessung: 380 x 83 x 27 mm

- **10041010703** - braun
- **10041010702** - grau
- **10041010704** - schwarz

TERRASSENFLIESEN






WPC Lusaka - coextrudiert

Holzoptik
Klicksystem

Abmessung: 900 x 300 x 23 mm

- **10041010708** - braun
- **10041010706** - dunkelbraun
- **10041010705** - hellgrau
- **10041010707** - grau



Terrassenplatten PureStone - Betonoptik

Feinsteinzeug
Kanten rektifiziert

Abmessung: 1200 x 600 x 20 mm

Gewicht: 32,50 kg/Stück
Fugenbreite: 2 - 4 mm

- **10041010709** - creme
- **10041010710** - hellgrau
- **10041010711** - dunkelgrau

NeoStone
UrbanStone
600 x 600 mm

PureStone
1200 x 600 mm

R11



Terrassenplatten UrbanStone - Steinoptik

Feinsteinzeug
Kanten rektifiziert

Abmessung: 600 x 600 x 20 mm

Gewicht: 16,00 kg/Stück
Fugenbreite: 2 - 4 mm

- **10041010712** - beige-grau
- **10041010713** - grau

NeoStone
UrbanStone
600 x 600 mm

PureStone
1200 x 600 mm

R11

TERRASSENPLATTEN

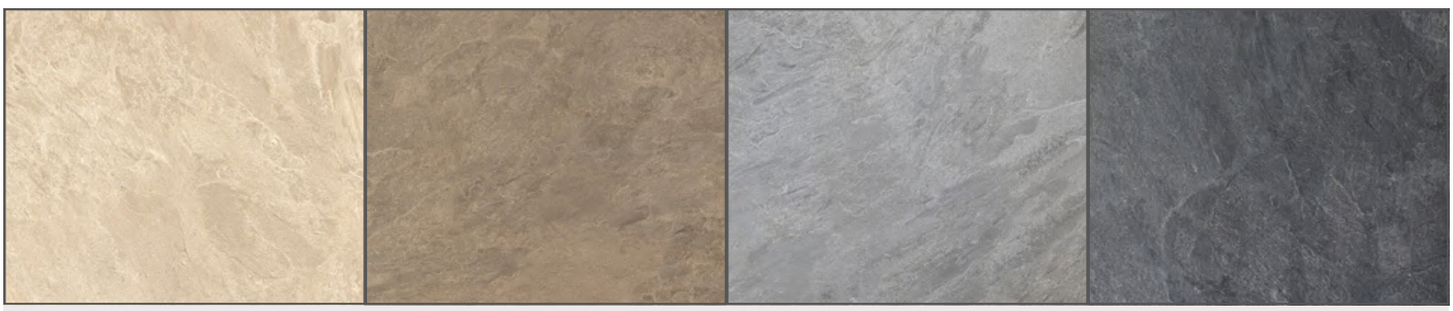

Terrassenplatten NeoStone - Steinoptik

Feinsteinzeug, leicht strukturiert
Kanten rektifiziert

Abmessung: 600 x 600 x 20 mm

Gewicht: 18,00 kg/Stück
Fugenbreite: 2 - 4 mm

- **10041010714** - creme
- **10041010715** - braun
- **10041010716** - hellgrau
- **10041010717** - anthrazit

NeoStone
UrbanStone
600 x 600 mm

PureStone
1200 x 600 mm

R11



Terrassenplatten UrbanWood - Holzoptik

Feinsteinzeug
Kanten rektifiziert

Abmessung: 1200 x 300 x 20 mm

Gewicht: 16,00 kg/Stück
Fugenbreite: 2 - 4 mm

- **10041010718** - hellbraun
- **10041010720** - braun
- **10041010719** - grau

PureWood
800 x 400 mm

UrbanWood
1200 x 300 mm

NeoWood
1200 x 400 mm

R11



Terrassenplatten PureWood - Holzoptik

Feinsteinzeug
Kanten rektifiziert

Abmessung: 800 x 400 x 20 mm

Gewicht: 14,80 kg/Stück
Fugenbreite: 2 - 4 mm

- **10041010721** - hellbraun
- **10041010722** - hellgrau

PureWood
800 x 400 mm

UrbanWood
1200 x 300 mm

NeoWood
1200 x 400 mm

R11

TERRASSENPLATTEN



Terrassenplatten NeoWood - Holzoptik

Feinsteinzeug
Kanten rektifiziert

Abmessung: 1200 x 400 x 20 mm

Gewicht: 20,83 kg/Stück
Fugenbreite: 2 - 4 mm

- **10041010725** - hellbraun
- **10041010723** - braun
- **10041010724** - braun-grau

PureWood
800 x 400 mm

UrbanWood
1200 x 300 mm

NeoWood
1200 x 400 mm

R11

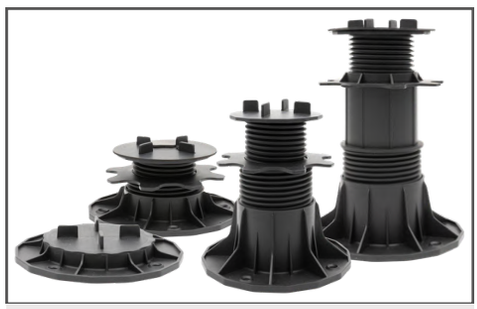

Plattenlager ohne Gefälle

Belastbarkeit: ca. 2000 kg/m²
Auflagefläche oben: ca. Ø 10 cm
Auflagefläche unten: ca. Ø 16 cm
Fugenbreite: 3,5 mm

- **10040371047 - Plattenlager S**
  Höhenausgleich: 18 - 32 mm
- **10040371048 - Plattenlager M**
  Höhenausgleich: 35 - 70 mm
- **10040204672 - Plattenlager L**
  Höhenausgleich: 65 - 145 mm
- **10040371046 - Plattenlager XL**
  Höhenausgleich: 140 - 220 mm



Plattenlager mit Gefälle

Belastbarkeit: ca. 2000 kg/m²
Auflagefläche oben: ca. Ø 10 cm
Auflagefläche unten: ca. Ø 16 cm
Fugenbreite: 3,5 mm
max. 5% Neigungsausgleich, inkl. PVC-Pad

- **10040371051 - Plattenlager S**
  Höhenausgleich: 30 - 45 mm
- **10040371052 - Plattenlager M**
  Höhenausgleich: 45 - 80 mm
- **10040371053 - Plattenlager L**
  Höhenausgleich: 75 - 150 mm
- **10040371050 - Plattenlager XL**
  Höhenausgleich: 150 - 230 mm

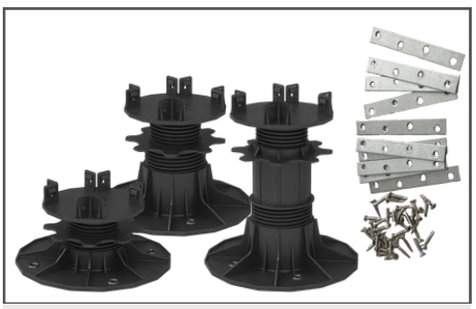

Stelzlager Easy-Click

für Terrassendielen und Terrassenplatten, höhenverstellbar
Maße: 200 x 200 mm

- **10040371507 - Stelzlager Easy-Click S**
  Höhenausgleich: 45 - 80 mm
- **10040371508 - Stelzlager Easy-Click M**
  Höhenausgleich: 76 - 155 mm
- **10040371509 - Stelzlager Easy-Click L**
  Höhenausgleich: 150 - 230 mm

Flacheisen Verbindungs-Set für Easy-Click

bestehend aus 10 Flacheisen und 40 Schrauben

- **10040371643** - 120 x 16 x 1,8 mm

PLATTENLAGER

Zubehör Plattenlager

Rand-Plattenlager-Aufsatz

Distanzstück zum Mauerwerk o.ä.

- **10040371512**

Rand-Plattenlager-Aufsatz

Distanzstück für Abschlussleiste o.ä.

- **10040371513** - oben auf das Stelzlager
- **10040371514** - unter das Stelzlager

Auflagepad für Platten

- **10040371054** - PVC schwarz
  2 mm stark

Stellschlüssel schwarz

für Gefälle-Plattenlager

- **10040371049** - 158 x 100 x 6 mm

Zubehör Easy-Click

Rand-Plattenlager Aufsatz Easy-Click

nur für Terrassenplatten

Distanzstück oben für Montage mit Abschlussleiste

- **10040371515** - 123 x 70 x 38 mm

Distanzstück unten für Montage mit Abschlussleiste

- **10040371514** - 123 x 70 x 38 mm

Plattenlager Aufsatz Easy-Click

nur für Terrassenplatten, inkl. Schrauben

- **10040371510** - 60 x 60 x 21 mm

Rand-Plattenlager Aufsatz Easy-Click

nur für Terassenplatten

Distanzstück zum Mauerwerk, inkl. Schrauben

- **10040371511** - 106 x 60 x 21 mm

Aluminium-UK schwarz Easy-Click

für Terrassendielen und Terrassenplatten, pulverbeschichtet, gerundete Kanten

Maße: 40 x 60 mm

- **10040371516** - Länge: 2000 mm
- **10040371517** - Länge: 3000 mm
- **10040371518** - Länge: 4000 mm

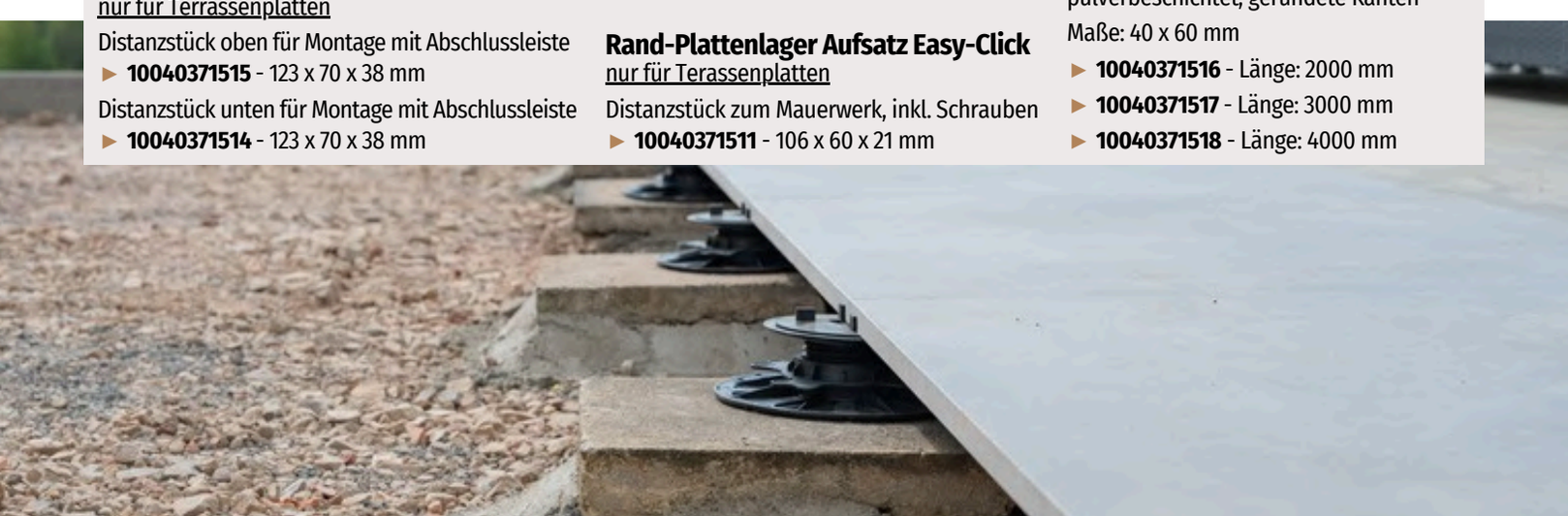



► Steckzaun Douglasie

SICHTSCHUTZ HOLZ



Sichtschutz Gebirgslärche

► **10040371432 - Rechteckelement**
aus 25 Rhombusleisten 20 x 68 mm, Edelstahl geschraubt
Abmessung: 179 x 179 cm

► **10040371433 - Torelement**
aus 25 Rhombusleisten 20 x 68 mm, Rahmen 42 x 70 mm, inkl. Beschläge
Abmessung: 89 x 179 cm

3 - 4 DKL



Steckzaun Douglasie

► **10040371581 - Abdeckbohle mit Nut**
Abmessung: 4 x 14 x 225 cm

► **10040371580 - Nut und Feder Bohle**
Abmessung: 2,8 x 14,5 x 200 cm

3 - 4 DKL

Zubehör Sichtschutz Gebirgslärche

► **10040371415 - H-Pfostenanker**
zum Einbetonieren - 91 x 600/5 mm

► **10040371434 - Pfosten**
Abmessung: 9 x 9 x 200 cm

► **10040371413 - U-Pfostenträger TT-Form**
zum Aufschrauben - 91 x 200 mm

► **10040371414 - Zaunhalter L-Form V2A Edelstahl**
inkl. Schrauben (VPE 4 Stück)



Zubehör Steckzaun Douglasie

► **10040371582**
Mittelpfosten
mit 2 Nuten
9 x 9 x 190 cm



► **10040371584**
Eckpfosten
mit 2 Nuten
9 x 9 x 190 cm



► **10040371583**
Endpfosten
mit 1 Nut
9 x 9 x 190 cm





► WPC Steckzaun Malu - creme

Hinweis Steckzäune

Kartonverpackte Zäune zur Selbstmontage.
Pfosten nicht im Set enthalten. Bitte separat bestellen.

Coextrudierte WPC-Produkte verfügen über eine Beschichtung aus etwa 70 % Kunststoff und 30 % Holz. Diese Beschichtung erhöht die Widerstandsfähigkeit der Produkte gegenüber Schmutz, Fetten, Abnutzung, Witterungseinflüssen und Feuchtigkeit.
Der Kern besteht, wie bei herkömmlichen WPC-Produkten, aus rund 60 % Holz und 40 % Kunststoff.

WPC STECKZAUN MALU



Halbelement quer

coextrudiert

Breite x Höhe: 180 x 100 cm

- ► **10040371186** - creme
- ► **10040371211** - grau
- ► **10040371187** - anthrazit

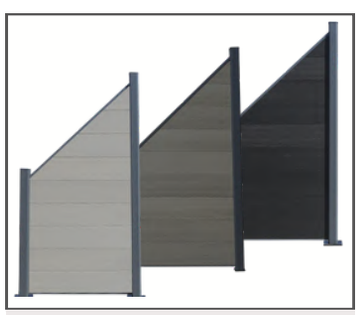

Schrägelement

coextrudiert

Breite x Höhe: 90 x 180 cm

- ► **10040371192** - creme
- ► **10040371196** - grau
- ► **10040371194** - anthrazit



Halbelement hoch

coextrudiert

Breite x Höhe: 90 x 180 cm

- ► **10040371191** - creme
- ► **10040371195** - grau
- ► **10040371193** - anthrazit

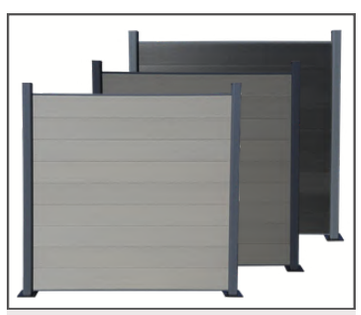

Standardelement

coextrudiert

Breite x Höhe: 180 x 180 cm

- ► **10040371188** - creme
- ► **10040371190** - grau
- ► **10040371189** - anthrazit

Zubehör

Pfosten grau (inkl. Pfostenkappe)
zum Aufschrauben
- ► **10040371197** - 8 x 8 x 108 cm
- ► **10040371201** - 8 x 8 x 190 cm

zum Einbetonieren
- ► **10040371199** - 8 x 8 x 140 cm
- ► **10040371203** - 8 x 8 x 240 cm
- ► **10041010726** - 8 x 8 x 270 cm

Torpfosten grau (inkl. Pfostenkappe)
- ► **10041010727** - 8 x 8 x 240 cm

Stahlkonsole
zum Aufschrauben
- ► **10040371205**

Nutleisten grau für Pfosten
- ► **10040371207** - Länge: 108 cm
- ► **10040371209** - Länge: 190 cm



Torelement
Breite x Höhe: 90 x 180 cm
- ► **10041010728** - creme
- ► **10041010729** - grau
- ► **10041010730** - anthrazit

Zubehörkarton
für Torelement
- ► **10041010731**



► WPC Steckzaun Novo - braun

Hinweis Steckzäune

Kartonverpackte Zäune zur Selbstmontage.
Pfosten nicht im Set enthalten. Bitte separat bestellen.

Coextrudierte WPC-Produkte verfügen über eine Beschichtung aus etwa 70 % Kunststoff und 30 % Holz. Diese Beschichtung erhöht die Widerstandsfähigkeit der Produkte gegenüber Schmutz, Fetten, Abnutzung, Witterungseinflüssen und Feuchtigkeit.
Der Kern besteht, wie bei herkömmlichen WPC-Produkten, aus rund 60 % Holz und 40 % Kunststoff.

WPC STECKZAUN NOVO



Halbelement quer

coextrudiert

Breite x Höhe: 180 x 90 cm

- ► **10041010732** - braun
- ► **10041010733** - grau
- ► **10041010734** - hellbraun
- ► **10041010735** - weiß-grau



Schrägelement

coextrudiert

Breite x Höhe: 90 x 180 cm

- ► **10041010736** - braun
- ► **10041010737** - grau
- ► **10041010738** - hellbraun
- ► **10041010739** - weiß-grau



Halbelement hoch

coextrudiert

Breite x Höhe: 90 x 180 cm

- ► **10041010740** - braun
- ► **10041010741** - grau
- ► **10041010742** - hellbraun
- ► **10041010743** - weiß-grau



Standardelement

coextrudiert

Breite x Höhe: 176 x 183 cm

- ► **10040373649** - braun
- ► **10040373650** - grau
- ► **10040373651** - hellbraun
- ► **10040373652** - weiß-grau

Zubehör

Alupfosten schwarz
zum Aufschrauben
(inkl. Pfostenkappe)
- ► **10041010744** - 8 x 8 x 100 cm
- ► **10041010745** - 8 x 8 x 150 cm
- ► **10040373671** - 8 x 8 x 190 cm
- ► **10040373672** - 8 x 8 x 240 cm
- ► **10040373673** - 8 x 8 x 270 cm

Pfostenkappe
- ► **10040373667** - 8,4 x 8,4 x 3 cm

Konsole zum Aufschrauben
- ► **10040373674** - 8,6 x 8,6 x 29,8 cm

Abdeckleiste schwarz für Alupfosten
- ► **10040373670** - Länge: 190 cm

Stabilisierungsleiste (VPE 4 Stück)
- ► **10040373669** - 2,4 x 4,4 x 178,5 cm



Torelement
Breite x Höhe: 100 x 180 cm
- ► **10040373659** - braun
- ► **10040373660** - grau
- ► **10040373661** - hellbraun
- ► **10040373662** - weiß-grau

Alu-Torpfosten schwarz
- ► **10040373668** - 8 x 8 x 270 cm

Türbeschlag für WPC Tor
- ► **10040373666** - schwarz



► WPC Steckzaun
Tula - hellbraun

Hinweis Steckzäune

Kartonverpackte Zäune zur Selbstmontage.
Pfosten nicht im Set enthalten. Bitte separat bestellen.

Coextrudierte WPC-Produkte verfügen über eine Beschichtung aus etwa 70 % Kunststoff und 30 % Holz. Diese Beschichtung erhöht die Widerstandsfähigkeit der Produkte gegenüber Schmutz, Fetten, Abnutzung, Witterungseinflüssen und Feuchtigkeit.
Der Kern besteht, wie bei herkömmlichen WPC-Produkten, aus rund 60 % Holz und 40 % Kunststoff.

WPC STECKZAUN TULA

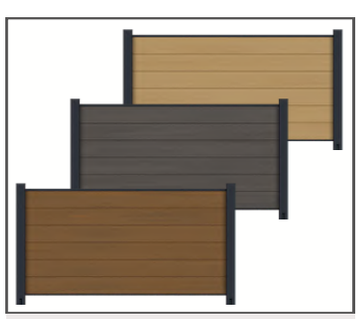

Halbelement quer

coextrudiert

Breite x Höhe: 180 x 90 cm

- ► **10041010746** - braun
- ► **10041010747** - grau
- ► **10041010748** - hellbraun



Schrägelement

coextrudiert

Breite x Höhe: 90 x 180 cm

- ► **10041010749** - braun
- ► **10041010750** - grau
- ► **10041010751** - hellbraun



Halbelement hoch

coextrudiert

Breite x Höhe: 90 x 180 cm

- ► **10041010752** - braun
- ► **10041010753** - grau
- ► **10041010754** - hellbraun



Standardelement

coextrudiert

Breite x Höhe: 176 x 183 cm

- ► **10040373646** - braun
- ► **10040373647** - grau
- ► **10040373648** - hellbraun

Zubehör

Alupfosten schwarz
zum Aufschrauben
(inkl. Pfostenkappen)
- ► **10041010755** - 8 x 8 x 100 cm
- ► **10041010756** - 8 x 8 x 150 cm
- ► **10041010757** - 8 x 8 x 190 cm
- ► **10041010758** - 8 x 8 x 240 cm
- ► **10041010759** - 8 x 8 x 270 cm

Pfostenkappe
- ► **10041010760** - 8,4 x 8,4 x 3 cm

Konsole zum Aufschrauben
- ► **10041010761** - 8,6 x 8,6 x 29,8 cm

Abdeckleiste schwarz für Alupfosten
- ► **10041010762** - Länge: 190 cm

Stabilisierungsleiste (VPE 4 Stück)
- ► **10041010763** - 2,4 x 4,4 x 178,5 cm



Torelement
Breite x Höhe: 100 x 180 cm
- ► **10040373656** - braun
- ► **10040373657** - grau
- ► **10040373658** - hellbraun

Alu-Torpfosten schwarz
- ► **10041010764** - 8 x 8 x 270 cm

Türbeschlag für WPC Tor
- ► **10041010765** - schwarz



► WPC Steckzaun Sola XL - braun

Hinweis Steckzäune

Kartonverpackte Zäune zur Selbstmontage.
Pfosten nicht im Set enthalten. Bitte separat bestellen (siehe Seite 38).

WPC STECKZAUN SOLA

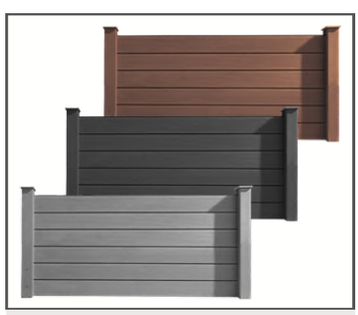

Halbelement quer

Breite x Höhe: 180 x 90 cm

- ► **10040371124** - grau
- ► **10040371123** - anthrazit
- ► **10040371117** - braun

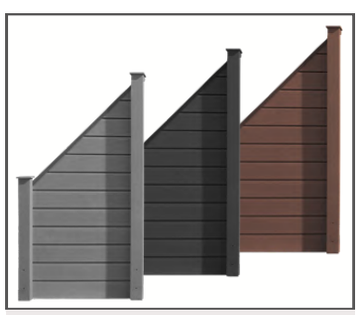

Schrägelement

Breite x Höhe: 90 x 180 cm

- ► **10040371104** - grau
- ► **10040371103** - anthrazit
- ► **10040371121** - braun



Halbelement hoch

Breite x Höhe: 90 x 180 cm

- ► **10040371118** - grau
- ► **10040371120** - anthrazit
- ► **10040371119** - braun

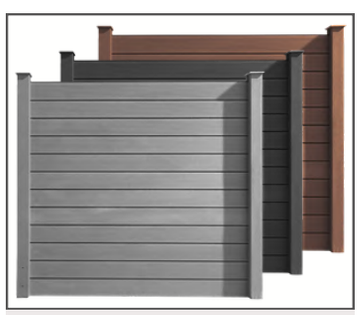

Standardelement

Breite x Höhe: 180 x 180 cm

- ► **10040371132** - grau
- ► **10040371131** - anthrazit
- ► **10040371122** - braun



Torelement

Breite x Höhe: 90 x 178 cm

- ► **10040371127** - grau
- ► **10040371125** - anthrazit
- ► **10040371129** - braun

Torpfosten (2er Set)

Abmessung: 10 x 10 x 210 cm

- ► **10040371090** - grau
- ► **10040371089** - anthrazit
- ► **10040371091** - braun

Torverstrebung

- ► **10040371087** - Alu grau

Tor ohne Pfosten und ohne Torverstrebung. Bitte separat bestellen.



► WPC Steckzaun Sola XL - grau

Hinweis Steckzäune

Kartonverpackte Zäune zur Selbstmontage.
Pfosten nicht im Set enthalten. Bitte separat bestellen (siehe Seite 38).

WPC STECKZAUN SOLA XL



Halbelement quer

Breite x Höhe: 180 x 90 cm

- ► **10040371111** - grau
- ► **10040371107** - anthrazit
- ► **10040371115** - braun

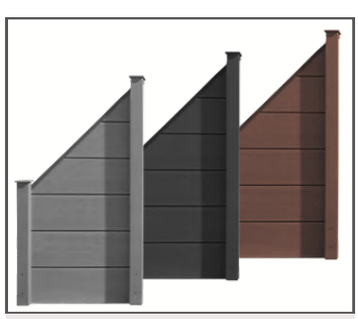

Schrägelement

Breite x Höhe: 90 x 180 cm

- ► **10040371112** - grau
- ► **10040371108** - anthrazit
- ► **10040371116** - braun



Halbelement hoch

Breite x Höhe: 90 x 180 cm

- ► **10040371110** - grau
- ► **10040371106** - anthrazit
- ► **10040371114** - braun

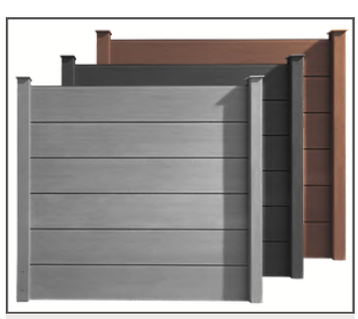

Standardelement

Breite x Höhe: 180 x 180 cm

- ► **10040371109** - grau
- ► **10040371105** - anthrazit
- ► **10040371113** - braun

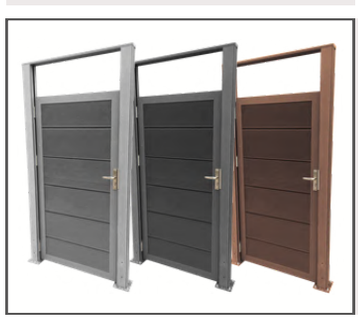

Torelement

Breite x Höhe: 90 x 178 cm

- ► **10040371128** - grau
- ► **10040371126** - anthrazit
- ► **10040371130** - braun

Torpfosten (2er Set)

Abmessung: 10 x 10 x 210 cm

- ► **10040371090** - grau
- ► **10040371089** - anthrazit
- ► **10040371091** - braun

Torverstrebung

- ► **10040371087** - Alu grau

Tor ohne Pfosten und ohne Torverstrebung. Bitte separat bestellen.

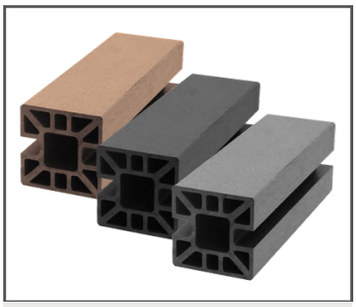

Pfosten

Abmessung: 10 x 10 x 99,5 cm

- **10040371181** - grau
- **10040371182** - anthrazit
- **10040371068** - braun

Abmessung: 10 x 10 x 185 cm

- **10040371171** - grau
- **10040371170** - anthrazit
- **10040371066** - braun

Abmessung: 10 x 10 x 215 cm

- **10041010766** - grau
- **10041010767** - anthrazit
- **10041010768** - braun

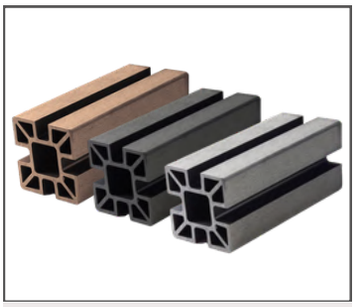

Eckpfosten

Abmessung: 10 x 10 x 185 cm

- **10040371173** - grau
- **10040371172** - anthrazit
- **10040371067** - braun

Abmessung: 10 x 10 x 215 cm

- **10041010769** - grau
- **10041010770** - anthrazit
- **10041010771** - braun

Torpfosten (2er Set)

Abmessung: 10 x 10 x 210 cm

- **10040371090** - grau
- **10040371089** - anthrazit
- **10040371091** - braun

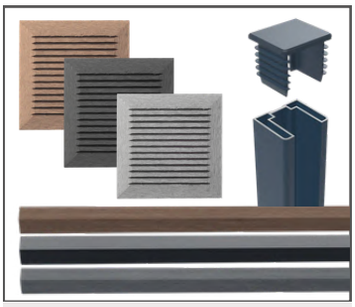

Pfostenkappe

Abmessung: 12 x 12 x 2 cm

- **10040371178** - grau
- **10040371177** - anthrazit
- **10040371069** - braun

Nutleisten

Abmessung: 2 x 1,95 x 185 cm

- **10040371185** - grau
- **10040371183** - anthrazit
- **10040371184** - braun

Hausanschlussprofil

Abmessung: 3,5 x 3 x 185 cm

- **10041010772** - grau
- **10041010773** - Profilkappe grau



Stahlkonsole

für lange Pfosten:
zum Aufschrauben
- **10040371175**

zum Einbetonieren
- **10040371176**

für kurze Pfosten:
zum Aufschrauben
- **10040371180**

zum Einbetonieren
- **10040371179**

L-Stein Winkel

für lange Pfosten:
- **10041010774**

für kurze Pfosten
- **10041010775**

ZUBEHÖR SOLA & SOLA XL



Dekoreinlage Crystal

Abmessung: 20 x 150 x 1730 mm

- **10040371174** - Kunststoff klar



Designeinsatz Polygon
(inkl. Adapterset)

Abmessung: 20 x 300 x 1730 mm

- **10040374052** - dunkelgrau

Abmessung: 20 x 300 x 850 mm

- **10041010776** - dunkelgrau



Designeinsatz Loop
(inkl. Adapterset)

Abmessung: 20 x 300 x 1730 mm

- **10040374051** - dunkelgrau

Abmessung: 20 x 300 x 850 mm

- **10041010777** - dunkelgrau



Designeinsatz Geon
(inkl. Adapterset)

Abmessung: 20 x 300 x 1730 mm

- **10040374053** - dunkelgrau

Abmessung: 20 x 300 x 850 mm

- **10041010778** - dunkelgrau



► WPC Steckzaun Vira - grau

Hinweis Steckzäune

Kartonverpackte Zäune zur Selbstmontage.
Pfosten nicht im Set enthalten. Bitte separat bestellen (siehe Seite 41).

WPC STECKZAUN VIRA

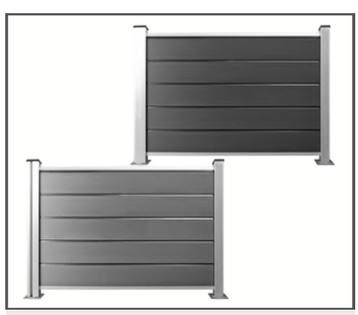

Halbelement quer

Breite x Höhe: 180 x 100 cm

- ► **10040371138** - grau
- ► **10040371137** - anthrazit

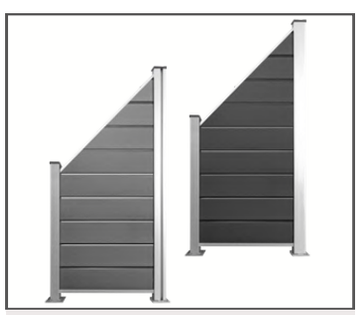

Schrägelement

Breite x Höhe: 90 x 180 cm

- ► **10040371144** - grau
- ► **10040371142** - anthrazit

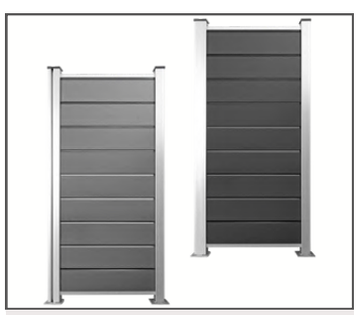

Halbelement hoch

Breite x Höhe: 90 x 180 cm

- ► **10040371143** - grau
- ► **10040371141** - anthrazit



Standardelement

Breite x Höhe: 180 x 180 cm

- ► **10040371140** - grau
- ► **10040371139** - anthrazit



Torelement
(Zubehör separat erhältlich)

Breite x Höhe: 90 x 180 cm

- ► **10040371146** - grau
- ► **10040371145** - anthrazit

Torpfosten
zum Einbetonieren

6,8 x 6,8 x 260 cm

- ► **10040371093** - silber
- ► **10040371547** - dunkelgrau

Toranschlag

- ► **10040371094** - Alu silber

Zubehörkarton

- ► **10040371095** - inkl. Drücker, Schrauben und Zylinder



► WPC Steckzaun Vira
Holzstruktur mit Lamellen-Set

Hinweis Steckzäune

Das Lamellen-Set ersetzt ein Füllungsbrett.

Kartonverpackte Zäune zur Selbstmontage.
Pfosten nicht im Set enthalten. Bitte separat bestellen (siehe Seite 41).

WPC STECKZAUN VIRA



Halbelement quer

Holzstruktur

Breite x Höhe: 180 x 100 cm

► **10040371535** - anthrazit

(Lamellen-Set separat erhältlich)



Schrägelement

Holzstruktur

Breite x Höhe: 90 x 180 cm

► **10040371537** - anthrazit
► **10040371556** - anthrazit inkl. Lamellen-Set



Halbelement hoch

Holzstruktur

Breite x Höhe: 90 x 180 cm

► **10040371536** - anthrazit

(Lamellen-Set separat erhältlich)



Standardelement

Holzstruktur

Breite x Höhe: 180 x 180 cm

► **10040371534** - anthrazit

(Lamellen-Set separat erhältlich)



Torelement
(inkl. Zubehör)

Holzstruktur

Breite x Höhe: 90 x 180 cm

► **10040371546** - anthrazit

(kein Lamellen-Set verfügbar)

Torpfosten
zum Einbetonieren

6,8 x 6,8 x 260 cm

► **10040371093** - silber
► **10040371547** - dunkelgrau

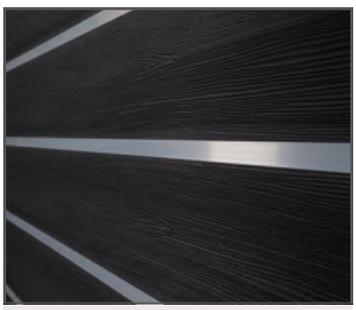

Streifen-Design-Lamellen

nur für Vira Holzstruktur

- **10040371553** - silber
  9er Set für 180 x 180 cm
- **10040371554** - silber
  6er Set für 180 x 100 cm
- **10040371555** - silber
  9er Set für 90 x 180 cm

Hinweis:
Lamellen-Set ersetzt ein Füllungsbrett

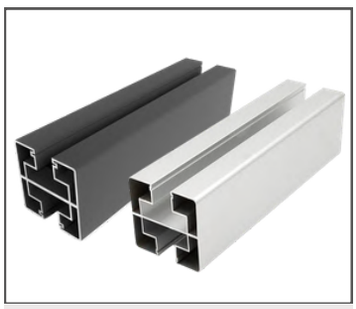

Pfosten
(inkl. Pfostenkappen)

zum Aufschrauben, 7,5 x 7,5 cm

- **10040371135** - 110 cm silber
- **10040371541** - 110 cm d.-grau
- **10040371136** - 190 cm silber
- **10040371539** - 190 cm d.-grau

zum Einbetonieren, 7,5 x 7,5 cm

- **10040371149** - 160 cm silber
- **10040371540** - 160 cm d.-grau
- **10040371150** - 240 cm silber
- **10040371538** - 240 cm d.-grau
- **10041010779** - 270 cm silber
- **10041010780** - 270 cm d.-grau

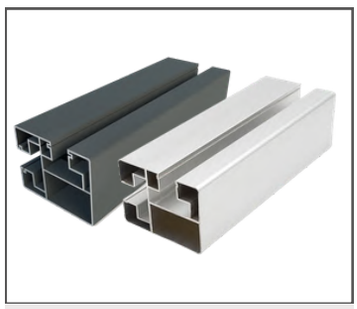

Eckpfosten
(inkl. Pfostenkappen)

zum Aufschrauben, 7,5 x 10,1 cm

- **10040371133** - 110 cm silber
- **10040371545** - 110 cm d.-grau
- **10040371134** - 190 cm silber
- **10040371543** - 190 cm d.-grau

zum Einbetonieren, 7,5 x 10,1 cm

- **10040371147** - 160 cm silber
- **10040371544** - 160 cm d.-grau
- **10040371148** - 240 cm silber
- **10040371542** - 240 cm d.-grau

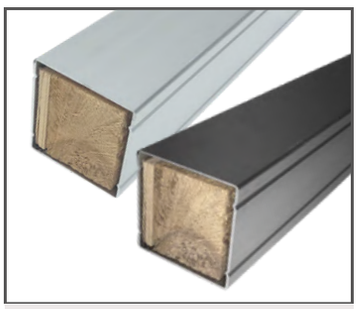

Torpfosten

zum Einbetonieren,
6,8 x 6,8 x 260 cm

- **10040371093** - silber
- **10040371547** - dunkelgrau

ZUBEHÖR VIRA

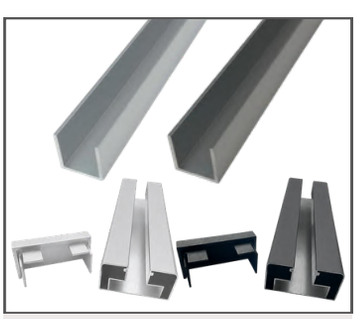

Tor-Anschluss U-Profil

- **10040371092** - silber
- **10040371548** - dunkelgrau

Hausanschlussprofil

Abmessung: 7,5 x 3,8 x 190 cm

- **10041010781** - silber
- **10041010782** - dunkelgrau

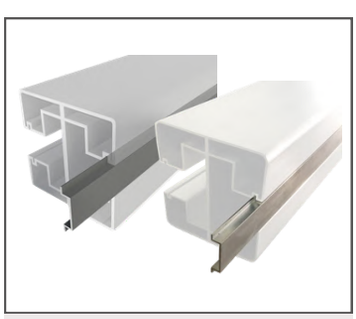

Nutleisten

für lange Pfosten - 2 x 190 cm

- **10040371212** - silber
- **10040371551** - dunkelgrau

für kurze Pfosten - 2 x 110 cm

- **10040371213** - silber
- **10040371552** - dunkelgrau



Stahlkonsole

zum Aufschrauben

- **10040371085** - silber
- **10040371549** - dunkelgrau

Stahlkonsole
für Eckpfosten

zum Aufschrauben

- **10040371086** - silber
- **10040371550** - dunkelgrau



Pfostenkonsole

für L-Stein

- **10041010783**

Sturmanker

zur Montage am Pfosten
inkl. 4 Bodenbefestigungen,
ohne Schrauben

Abmessung: 590 x 40 x 40 mm
Ø 36 mm

- **10041010784** - Stahl verzinkt



► WPC Rhombus-Steckzaun Rivo - braun

Hinweis Steckzäune

Kartonverpackte Zäune zur Selbstmontage inkl. Anfangs- und Abschlussprofil.
Pfosten nicht im Set enthalten. Bitte separat bestellen.

Coextrudierte WPC-Produkte sind mit einem Gemisch aus rund 70 % Kunststoff und 30 % Holz überzogen. Der Kern besteht wie bei klassischen WPC-Produkten aus rund 60 % Holz und 40 % Kunststoff. Der Überzug macht die Produkte noch widerstandsfähiger gegen Schmutz, Fette, Abnutzung, Witterungseinflüsse und Feuchtigkeit.

WPC RHOMBUS-STECKZAUN RIVO

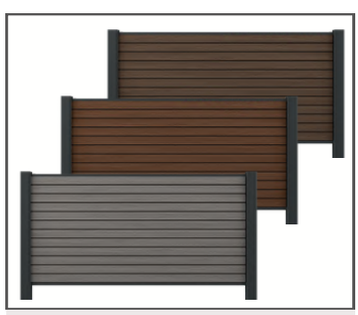

Halbelement quer

coextrudiert

Breite x Höhe: 180 x 90 cm

- ► **10040371647** - grau/beige
- ► **10040371646** - braun
- ► **10041010785** - dunkelbraun

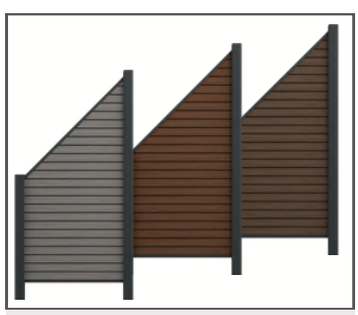

Schrägelement

coextrudiert

Breite x Höhe: 90 x 180 cm

- ► **10040371651** - grau/beige
- ► **10040371650** - braun
- ► **10041010786** - dunkelbraun

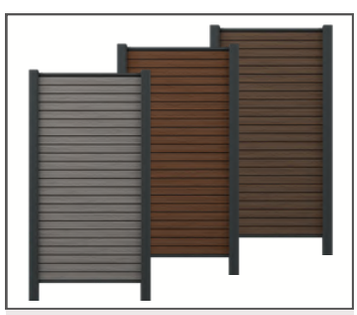

Halbelement hoch

coextrudiert

Breite x Höhe: 90 x 180 cm

- ► **10040371649** - grau/beige
- ► **10040371648** - braun
- ► **10041010787** - dunkelbraun

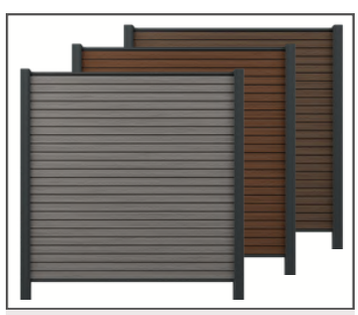

Standardelement

coextrudiert

Breite x Höhe: 180 x 180 cm

- ► **10040371645** - grau/beige
- ► **10040371644** - braun
- ► **10041010788** - dunkelbraun

Zubehör

Pfosten grau (inkl. Pfostenkappe)
zum Aufschrauben
- ► **10040371198** - 8 x 8 x 108 cm
- ► **10040371202** - 8 x 8 x 190 cm

zum Einbetonieren
- ► **10040371200** - 8 x 8 x 140 cm
- ► **10040371204** - 8 x 8 x 240 cm
- ► **10041010789** - 8 x 8 x 270 cm

Stahlkonsole
zum Aufschrauben
- ► **10040371206**

Nutleisten grau für Pfosten
- ► **10040371208** - Länge: 108 cm
- ► **10040371210** - Länge: 190 cm



Torelement
Breite x Höhe: 90 x 180 cm
- ► **10040371653** - grau/beige
- ► **10040371652** - braun
- ► **10041010790** - dunkelbraun



► WPC Rhombus-Steckzaun Lyra - braun

Hinweis Steckzäune

Kartonverpackte Zäune zur Selbstmontage.
Pfosten nicht im Set enthalten. Bitte separat bestellen.

WPC RHOMBUS-STECKZAUN LYRA

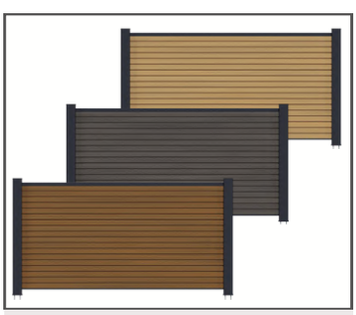

Halbelement quer

coextrudiert

Breite x Höhe: 180 x 90 cm

- **10041010791** - braun
- **10041010792** - grau
- **10041010793** - hellbraun

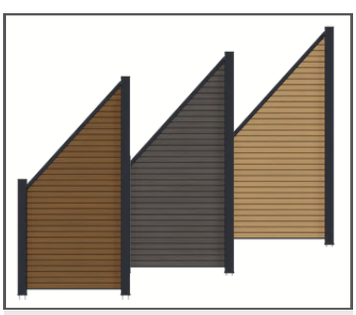

Schrägelement

coextrudiert

Breite x Höhe: 90 x 180 cm

- **10041010794** - braun
- **10041010795** - grau
- **10041010796** - hellbraun



Halbelement hoch

coextrudiert

Breite x Höhe: 90 x 180 cm

- **10041010797** - braun
- **10041010798** - grau
- **10041010799** - hellbraun

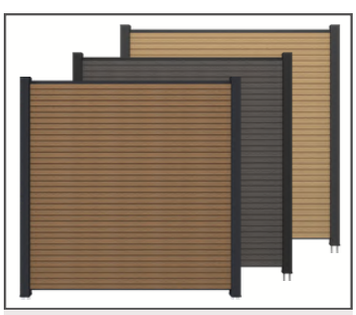

Standardelement

coextrudiert

Breite x Höhe: 176 x 183 cm

- **10040373653** - braun
- **10040373654** - grau
- **10040373655** - hellbraun

Zubehör

Alupfosten schwarz
zum Aufschrauben
(inkl. Pfostenkappen)
- **10041010800** - 8 x 8 x 100 cm
- **10041010801** - 8 x 8 x 150 cm
- **10041010802** - 8 x 8 x 190 cm
- **10041010803** - 8 x 8 x 240 cm
- **10041010804** - 8 x 8 x 270 cm

Pfostenkappe
- **10041010805** - 8,4 x 8,4 x 3 cm

Konsole zum Aufschrauben
- **10041010806** - 8,6 x 8,6 x 29,8 cm

Abdeckleiste schwarz für Alupfosten
- **10041010807** - Länge: 190 cm

Stabilisierungsleiste (VPE 4 Stück)
- **10041010808** - 2,4 x 4,4 x 178,5 cm



Torelement
Breite x Höhe: 100 x 180 cm
- **10040373663** - braun
- **10040373664** - grau
- **10040373665** - hellbraun

Alu-Torpfosten schwarz
- **10041010809** - 8 x 8 x 270 cm

Türbeschlag für WPC Tor
- **10041010810** - schwarz



► WPC Vertikal-Steckzaun Verta - braun

Hinweis Steckzäune

Kartonverpackte Zäune zur Selbstmontage.
Pfosten nicht im Set enthalten. Bitte separat bestellen.

WPC VERTIKAL-STECKZAUN VERTA

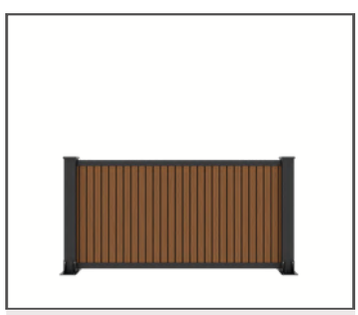

Halbelement quer

Breite x Höhe: 180 x 90 cm

► **10041015177** - braun

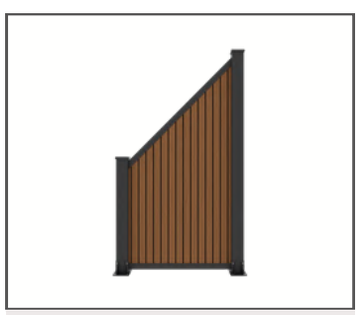

Schrägelement

Breite x Höhe: 90 x 180 cm

► **10041015178** - braun

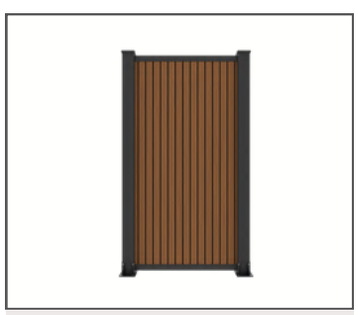

Halbelement hoch

Breite x Höhe: 90 x 180 cm

► **10041015179** - braun

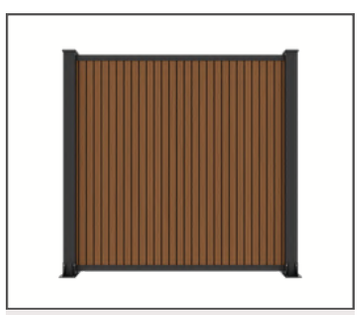

Standardelement

Breite x Höhe: 180 x 180 cm

► **10041015180** - braun

Zubehör

Pfosten Alu dunkelgrau (inkl. Pfostenkappe)
zum Aufschrauben
► **10041015182** - 7,5 x 7,5 x 110 cm
► **10041015183** - 7,5 x 7,5 x 190 cm
zum Einbetonieren
► **10041015184** - 7,5 x 7,5 x 160 cm
► **10041015185** - 7,5 x 7,5 x 240 cm
► **10041015186** - 7,5 x 7,5 x 270 cm

Eckpfosten Alu dunkelgrau (inkl. Pfostenkappe)
zum Aufschrauben
► **10041015187** - 7,5 x 10,1 x 110 cm
► **10041015188** - 7,5 x 10,1 x 190 cm
zum Einbetonieren
► **10041015189** - 7,5 x 10,1 x 160 cm
► **10041015190** - 7,5 x 10,1 x 240 cm

Nutleisten dunkelgrau für Pfosten
► **10041015191** - Länge: 110 cm
► **10041015192** - Länge: 190 cm



Torelement inkl. Pfosten und Profile
Breite x Höhe: 90 x 180 cm
► **10041015181** - braun

Stahlkonsole
zum Aufschrauben
► **10041015193**
► **10041015194** - für Eckpfosten
► **10041015195** - für L-Stein

Hausanschlussprofil dunkelgrau
► **10041015196** - 7,5 x 3,8 x 190 cm



► WPC Rahmenzaun Nava - braun

Hinweis Steckzäune

Kartonverpackte Zäune zur Selbstmontage inkl. Anfangs- und Abschlussprofil.
Pfosten nicht im Set enthalten. Bitte separat bestellen.

WPC RAHMENZAUN NAVA

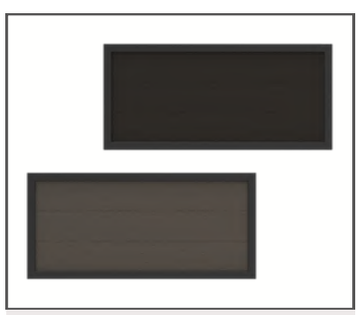

Halbelement quer

Breite x Höhe: 180 x 90 cm

- ► **10040371656** - braun
- ► **10040371657** - anthrazit

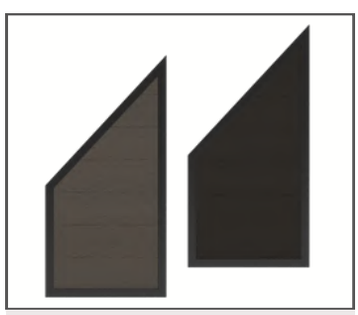

Schrägelement

Breite x Höhe: 90 x 180 cm

- ► **10040371660** - braun
- ► **10040371661** - anthrazit



Halbelement hoch

Breite x Höhe: 90 x 180 cm

- ► **10040371658** - braun
- ► **10040371659** - anthrazit

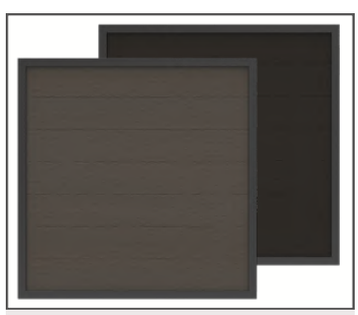

Standardelement

Breite x Höhe: 180 x 180 cm

- ► **10040371654** - braun
- ► **10040371655** - anthrazit

Zubehör

Pfosten Alu grau (inkl. Pfostenkappen)
zum Aufschrauben
- ► **10040371073** - 6,8 x 6,8 x 95 cm
- ► **10040371071** - 6,8 x 6,8 x 190 cm

zum Einbetonieren
- ► **10040371070** - 6,8 x 6,8 x 145 cm
- ► **10040371072** - 6,8 x 6,8 x 240 cm

Stahlkonsole verzinkt
zum Aufschrauben, ohne Schrauben
- ► **10040371074**

Befestigungswinkel schwarz
inkl. Schrauben
- ► **10040371077** - VPE 4 Stück
- ► **10040371076** - VPE 6 Stück
- ► **10040371075** - VPE 8 Stück



Torelement (inkl. Zubehör)
Breite x Höhe: 90 x 180 cm
- ► **10040371662** - braun
- ► **10040371663** - anthrazit

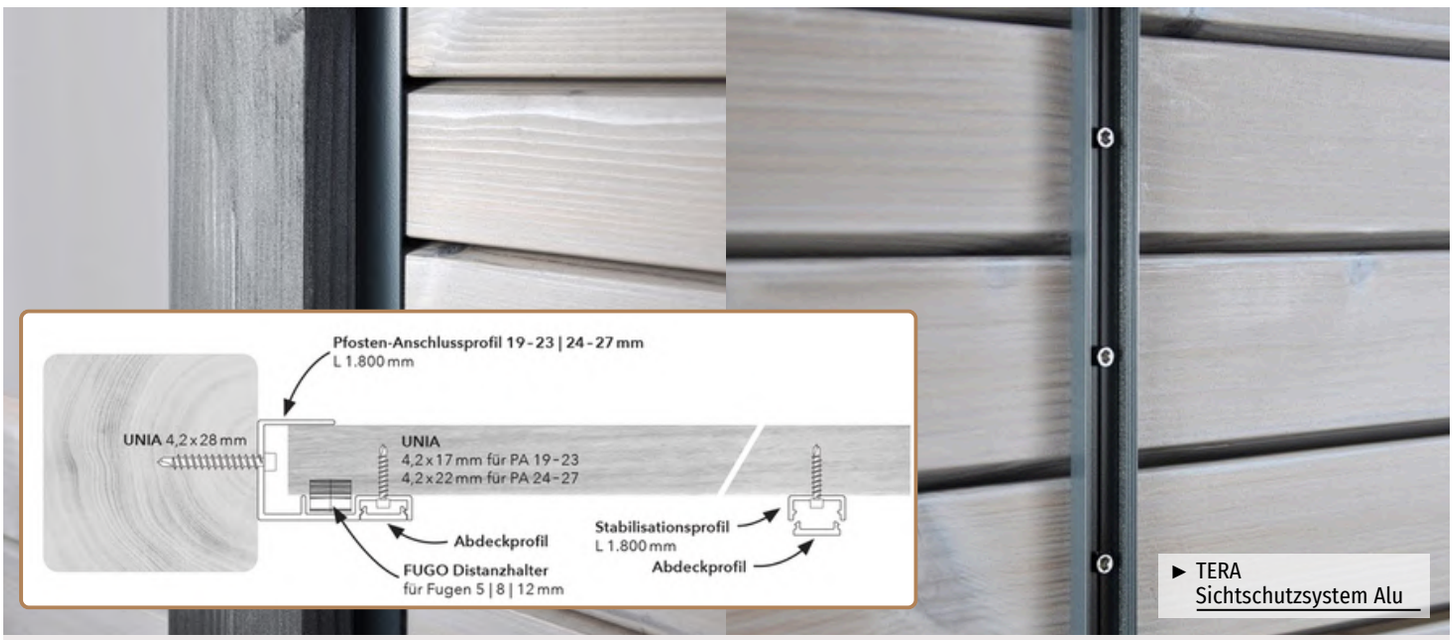

► TERA Sichtschutzsystem Alu

Hinweis

Systemschienen für einen individuellen Sichtschutzzaun aus Rhombusleisten.

Rhombusleisten Holz (siehe Seite 49-50).
Rhombusleisten WPC (siehe Seite 51).

SICHTSCHUTZSYSTEM ALU

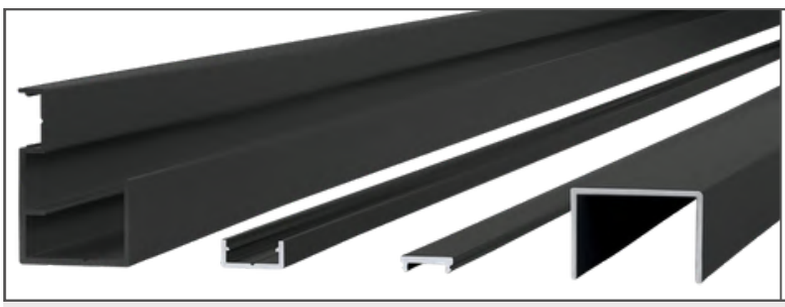

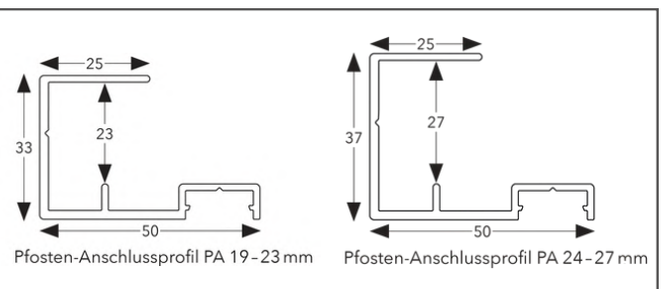

TERA Set für 19-23 mm Leisten

► **10041010811** - anthrazit RAL 7016
für ein Zaunfeld 1800 x 1800 mm

TERA Set für 24-27 mm Leisten

► **10041010812** - anthrazit RAL 7016
für ein Zaunfeld 1800 x 1800 mm

Set bestehend aus:

- 2x Pfosten-Anschlussprofil (Überdeckung von Schnittkanten oder Längenunterschieden) inkl. 10 Schrauben 4,2 x 28 mm
- 2x Stabilisationsprofil (gegen ein Verdrehen der Zaunfüllung) inkl. 100 Schrauben 4,2 x 17 oder 22 mm
- 4x Abdeckprofil (Überdeckung der Verschraubung)
- 1x Abschlussprofil (Überdeckung oberstes Zaunfüllungsbrett)
- Montageanleitung

Lieferung ohne Pfosten

Zubehör - optional



FUGO - Distanzhalter
(ohne Schrauben)

► **10041012158** - 5 mm (VPE 200 Stück)
► **10041012159** - 8 mm (VPE 200 Stück)
► **10041012160** - 12 mm (VPE 200 Stück)

Distanzhalter können zwischen den Zaunfüllungen integriert werden - von Blickdichter bis offener Gestaltung.



Robinienstämme
(Robinia pseudoacacia)
roh, Oberfläche geschält, entsplintet
krummschäftig, naturgewachsen

Länge: 3000 mm
► **10040371427 - Ø 140-180 mm**

Länge: 4000 mm
► **10040371421 - Ø 140-180 mm**

Länge: 3000 mm
► **10040371422 - Ø 200-240 mm**

Länge: 4000 mm
► **10040371423 - Ø 200-240 mm**

Herkunft: Europa

1 - 2 DKL



Kieferschwellen
(Pinus sylvestris)
Oberfläche sägerau, grün imprägniert

Stärke x Breite: 130 x 230 mm
Länge: 2500 mm

► **10040371290**

Herkunft: Europa

2 DKL



Kanadische Douglasie
(Pseudotsuga menziesii)
Glattkantbrett - Oberfläche 4-seitig
gehobelt, Kanten leicht gefast

Stärke x Breite: 21 x 145 mm
Längen: 3660 | 4270 | 4880 | 5180 mm

Länge: 3660 mm
► **10040371593**

Länge: 5180 mm
► **10040371596**

Länge: 4270 mm
► **10040371594**

Länge: 4880 mm
► **10040371595**

Herkunft: Kanada

2 - 3 DKL

GARTENBAU- / FASSADENHOLZ



Kanadische Douglasie
(Pseudotsuga menziesii)
Glattkantbrett - Oberfläche 4-seitig gehobelt,
Kanten leicht gefast

Stärke x Breite: 21 x 190 mm
Längen: 3660 | 4270 | 4880 | 5180 mm

Herkunft: Kanada

Länge: 3660 mm
► **10040371597**

Länge: 4000 mm
► **10040371598**

Länge: 4880 mm
► **10040371599**

Länge: 5180 mm
► **10040371600**

2 - 3 DKL



Kanadische Douglasie
(Pseudotsuga menziesii)
Schnittholz - Oberfläche 1-seitig feiner Sägeschnitt,
3-seitig Gatterschnitt

Stärke x Breite: 24 x 150 mm
Längen: 3660 | 4270 | 4880 | 5180 mm

Herkunft: Kanada

Länge: 3660 mm
► **10040371601**

Länge: 4270 mm
► **10040371602**

Länge: 4880 mm
► **10040371603**

Länge: 5180 mm
► **10040371604**

2 - 3 DKL

► 10040371- | 593 - 596
Kanadische Douglasie - Glattkantbrett



Nordische Fichte
(Picea abies)
Trennware, silikatbehandelt
Oberfläche 1-seitig feiner Sägeschnitt, 3-seitig gehobelt

Stärke x Breite: 21 x 90 mm
Längen: 3600 | 4200 | 4800 mm

Länge: 3600 mm
► **10040371571**

Länge: 4200 mm
► **10040371572**

Länge: 4800 mm
► **10040371573**

Herkunft: Skandinavien

1 - 2 DKL



Nordische Fichte
(Picea abies)
Trennware, silikatbehandelt
Oberfläche 1-seitig feiner Sägeschnitt, 3-seitig gehobelt

Stärke x Breite: 21 x 140 mm
Längen: 3600 | 4200 | 4800 mm

Länge: 3600 mm
► **10040371574**

Länge: 4200 mm
► **10040371575**

Länge: 4800 mm
► **10040371576**

Herkunft: Skandinavien

1 - 2 DKL



Nordische Fichte
(Picea abies)
Kombiprofil, silikatbehandelt
Oberfläche Softline, Fase
Deckbreite: 110 mm

Stärke x Breite: 21 x 120 mm
Längen: 3600 | 4200 | 4800 mm

Länge: 3600 mm
► **10040371562**

Länge: 4200 mm
► **10040371563**

Länge: 4800 mm
► **10040371564**

Herkunft: Europa

1 - 2 DKL

GARTENBAU- / FASSADENHOLZ



Nordische Fichte
(Picea abies)
Schräg-Profilbrett, silikatbehandelt
Deckbreite: 110 mm

Stärke x Breite: 26/13 x 140 mm
Längen: 3600 | 4200 | 4800 mm

Herkunft: Europa

1 - 2 DKL

Länge: 3600 mm
► **10040371565**

Länge: 4200 mm
► **10040371566**

Länge: 4800 mm
► **10040371567**



Nordische Fichte
(Picea abies)
Rhombus-Profilbrett, silikatbehandelt
Deckbreite: 74 mm

Stärke x Breite: 27 x 95 mm
Längen: 3600 | 4200 | 4800 mm

Herkunft: Europa

1 - 2 DKL

Länge: 3600 mm
► **10040371568**

Länge: 4200 mm
► **10040371569**

Länge: 4800 mm
► **10040371570**

► 10040371- | 562 - 564
Nordische Fichte - Kombiprofil



Nordische Fichte
(Picea abies)
Rhombusprofil, silikatbehandelt
Oberfläche gehobelt,
Kanten gerundet (15° schräg)

Stärke x Breite: 27 x 68 mm
Längen: 3600 | 4200 | 4800 mm

Länge: 3600 mm
► **10040371577**

Länge: 4200 mm
► **10040371578**

Länge: 4800 mm
► **10040371579**

Herkunft: Europa

1 - 2 DKL



Kanadische Douglasie
(Pseudotsuga menziesii)
Rhombusprofil
Oberfläche einseitig sägerau, einseitig gehobelt, Kanten gerundet (15° schräg)

Stärke x Breite: 21 x 68 mm
Längen: 3660 | 4270 | 4880 | 5180 mm

Länge: 3660 mm
► **10040371585**

Länge: 5180 mm
► **10040371588**

Länge: 4270 mm
► **10040371586**

Länge: 4880 mm
► **10040371587**

Herkunft: Kanada

2 - 3 DKL



Kanadische Douglasie
(Pseudotsuga menziesii)
Rhombusprofil
Oberfläche gehobelt,
Kanten gerundet (15° schräg)

Stärke x Breite: 28 x 68 mm
Längen: 3660 | 4270 | 4880 | 5180 mm

Länge: 3660 mm
► **10040371589**

Länge: 5180 mm
► **10040371592**

Länge: 4270 mm
► **10040371590**

Länge: 4880 mm
► **10040371591**

Herkunft: Kanada

2 - 3 DKL

RHOMBUSLEISTEN HOLZ



Cumaru KD
(Dipteryx odorata)
Rhombusprofil
Oberfläche gehobelt, Kanten gerundet (15° schräg)

Stärke x Breite: 20 x 65 mm
Längen zwischen 2130 und 4570 mm
► **10040371- | 449 - 457**
Herkunft: Südamerika

1 - 2 DKL



Stauseeholz Angelique (Basralocus)
(Dicorynia guianensis)
Rhombusprofil - Standard Rustikal
Oberfläche beidseitig glatt, Kanten gerundet

Stärke x Breite: 18 x 68 mm
Längen zwischen 2130 und 3960 mm
► **1004037- |0999 - 1005**
Herkunft: Südamerika

2 DKL

► 10040371- | 589 - 592
Kanadische Douglasie - Rhombusprofil (28 x 68 mm)



Ipé AD
(Handroanthus serratifolius)
Rhombusprofil
Oberfläche gehobelt,
Kanten gerundet (15° schräg)

Stärke x Breite: 20 x 65 mm
Längen zwischen 1830 und 3960 mm

► **10040371- | 078 - 084**

Herkunft: Südamerika

1 DKL



Thermo Bambus X-Treme

Rhombusprofil zum Verschrauben
Oberfläche gehobelt,
Kanten gerundet

Stärke x Breite: 18 x 75 mm
Länge: 1850 mm

► **10040371341**

Herkunft: Asien

1 DKL



Thermo Pappel
(Populus spp.)
Rhombusprofil
Oberfläche gehobelt,
Kanten gerundet (15° schräg)

Stärke x Breite: 25 x 65 mm
Längen zwischen 1900 und 3700 mm

► **10040371- | 096 - 102**

Herkunft: Deutschland

2 DKL

RHOMBUSLEISTEN HOLZ



Thermo Esche
(Fraxinus excelsior)
Rhombusprofil, select
Oberfläche gehobelt, Kanten gerundet (15° schräg)

Stärke x Breite: 20 x 72 mm
Längen zwischen 1800 und 3600 mm

► **10040371- |624 - 630**

Herkunft: Skandinavien

1 - 2 DKL



Thermo Kiefer
(Pinus sylvestris)
Rhombusprofil
Oberfläche gehobelt, Kanten gerundet (15° schräg)

Stärke x Breite: 26 x 68 mm
Längen: 3300 | 3900 | 4500 mm

► **10040371- | 633 | 635 | 637**

Herkunft: Skandinavien

1 - 2 DKL

► 10040371- |624 - 630
Thermo Esche - Rhombusprofil

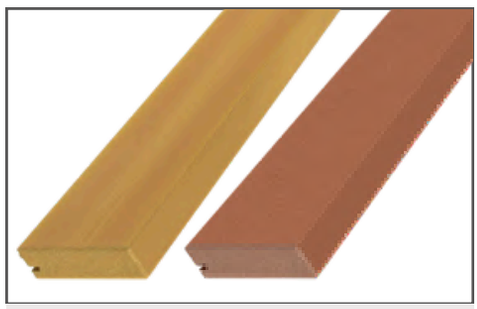

WPC Massiv

Rhombus-Fassadenprofil

Stärke x Breite: 20,5 x 81 mm
Länge: 4200 mm

- **10041010813** - anise
- **10040371016** - naturbraun

Herkunft: Deutschland



WPC Massiv

Rhombus-Fassadenprofil

Stärke x Breite: 20,5 x 81 mm
Länge: 4200 mm

- **10040371018** - braun
- **10040371017** - nussbraun

Herkunft: Deutschland

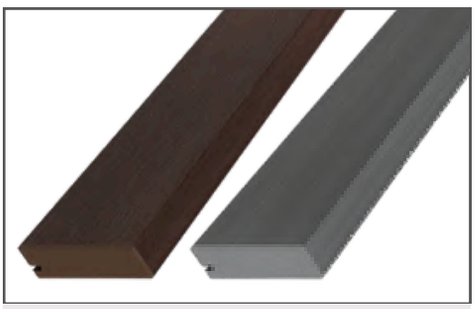

WPC Massiv

Rhombus-Fassadenprofil

Stärke x Breite: 20,5 x 81 mm
Länge: 4200 mm

- **10040371154** - terra
- **10040371009** - sel gris

Herkunft: Deutschland

RHOMBUSLEISTEN WPC

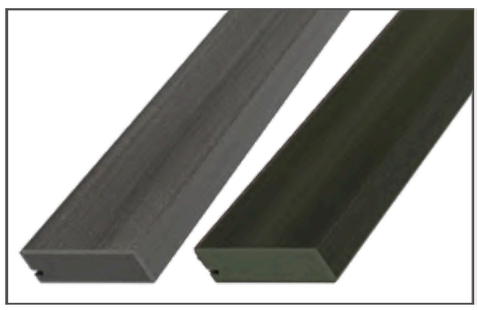

WPC Massiv

Rhombus-Fassadenprofil

Stärke x Breite: 20,5 x 81 mm
Länge: 4200 mm

- **10040371152** - graphitgrau
- **10041010814** - mentha nigra

Herkunft: Deutschland

Zubehör



Fassadenklammer V2A für Rhombusleisten

- **10040371156** - silber (VPE 30 Stück)
- **10040371157** - geschwärzt (VPE 30 Stück)

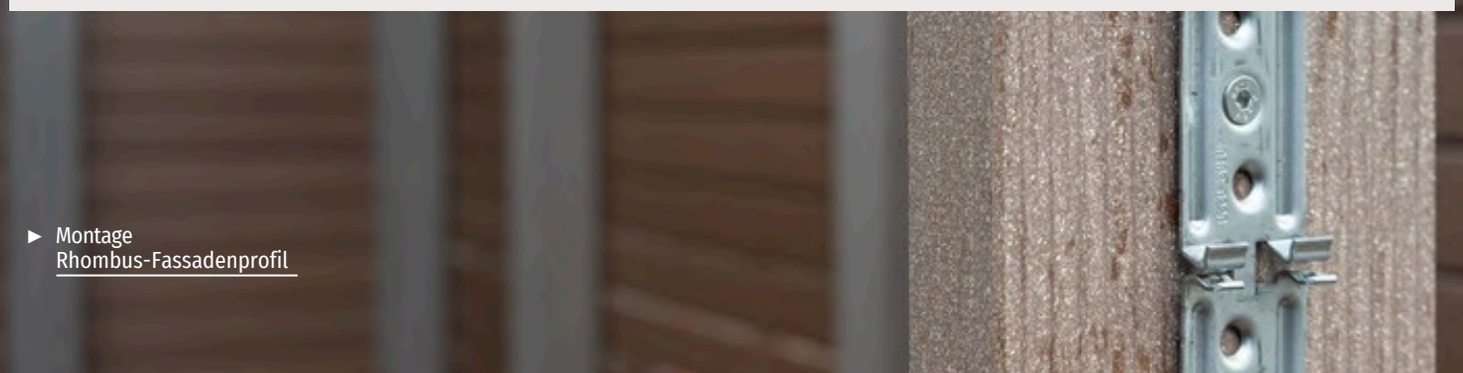

► Montage
Rhombus-Fassadenprofil



► 10040331- | 025 - 026
WPC Livio - braun bi-color

FASSADENPROFILE



WPC Livio

Hohlkammer - coextrudiert
Nut + Feder, mit 4 Rhombusleisten 35 mm

Stärke x Breite: 26 x 219 mm
Längen: 3000 | 4500 mm

Deckbreite: 201 mm
Herkunft: Asien

► **10040331- | 025 | 026** - braun bi-color
► **10040331- | 027 | 028** - grau bi-color

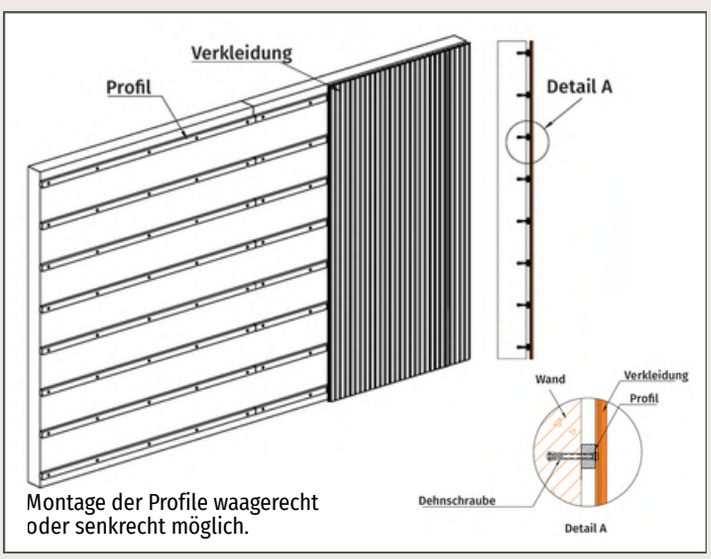

Montage der Profile waagerecht oder senkrecht möglich.

Zubehör

Befestigungsclip
inkl. Schrauben (VPE 100 Stück)
► **10040331029** - 46 x 29 x 8 mm

Hinweis für alle Anthrazit-Profile
Verstellbereich: 15-26 mm
inkl. PVC-Unterprofil

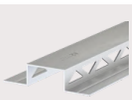

Alu-UK
► **10040371670** - silber
19 x 88 x 3050 mm

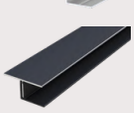

Alu-Übergangsprofil
► **10040371675** - anthrazit
20 x 40 x 3050 mm

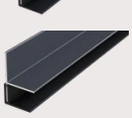

Alu-Innenecke
► **10040371676** - anthrazit
25 x 25 x 3050 mm

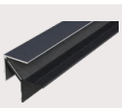

Alu-Außenecke
► **10040371677** - anthrazit
25 x 25 x 3050 mm

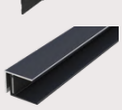

Alu-Abschlussprofil
► **10040371673** - anthrazit
25 x 20 x 3050 mm

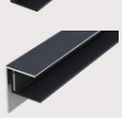

► **10040371674** - anthrazit
25 x 40 x 3050 mm



► 10041010- | 248 - 249
WPC Tivoli - hellbraun

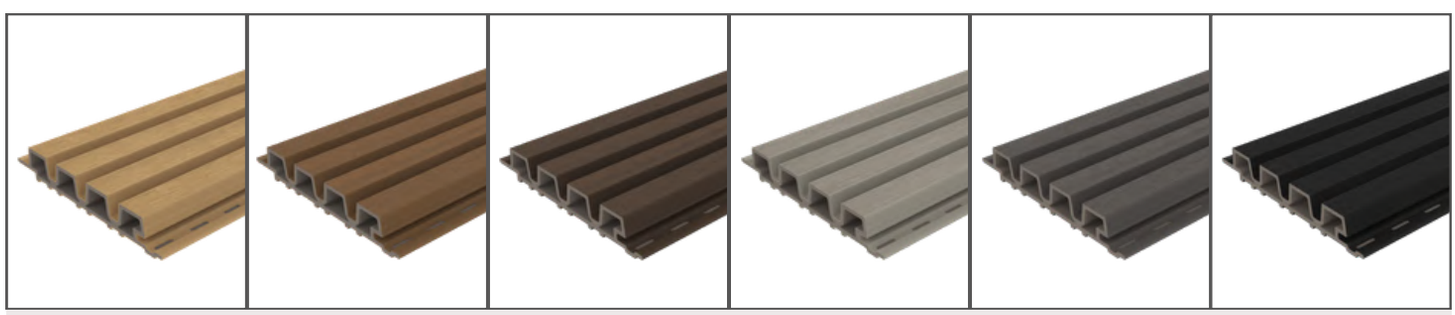

WPC Tivoli

Rhombus-Design - Hohlkammer - coextrudiert
Nut + Feder, mit 4 Rhombusleisten

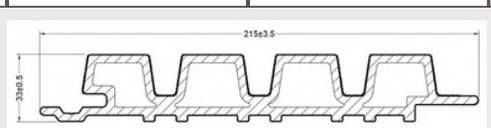

Montage der Profile waagerecht oder senkrecht möglich.

Stärke x Breite: 33 x 215 mm
Längen: 2900 | 3900 mm
Deckbreite: 185 mm
Herkunft: Asien

- ► **10041010- | 248 | 249** - hellbraun
- ► **10041010- | 250 | 251** - braun
- ► **10041010- | 252 | 253** - dunkelbraun
- ► **10041010- | 254 | 255** - hellgrau
- ► **10041010- | 256 | 257** - grau
- ► **10041010- | 258 | 259** - schwarz

Zubehör

Schrauben-Set - Edelstahl
inkl. Bit - 4,2 x 32 mm
(VPE 100 Stück)
► **10041010272**

Schrauben-Set
für sichtbare Verschraubung
inkl. Bit - 4,2 x 38 mm
(VPE 50 Stück)



- ► **10041010273** - hellbraun
- ► **10041010274** - braun
- ► **10041010275** - dunkelbraun
- ► **10041010276** - hellgrau
- ► **10041010277** - grau
- ► **10041010278** - schwarz

Alu-Endprofil
coextrudiert
60 x 70 x 3000 mm
Dekormaß: 60 x 36 mm

- ► **10041010279** - hellbraun
- ► **10041010280** - braun
- ► **10041010281** - dunkelbraun
- ► **10041010282** - hellgrau
- ► **10041010283** - grau
- ► **10041010284** - schwarz



Alu-Eckprofil
coextrudiert, klickbar
60 x 60 x 3000 mm

- ► **10041010285** - hellbraun
- ► **10041010286** - braun
- ► **10041010287** - dunkelbraun
- ► **10041010288** - hellgrau
- ► **10041010289** - grau
- ► **10041010290** - schwarz



► 10041010- | 266 - 267
WPC Tivoli XL - hellgrau

FASSADENPROFILE

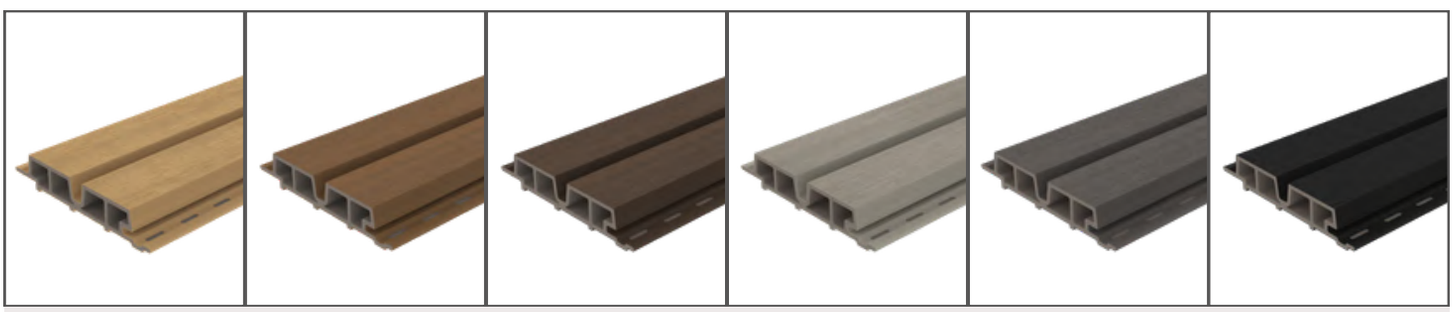

WPC Tivoli XL

Rhombus-Design - Hohlkammer - coextrudiert
Nut + Feder, mit 2 Rhombusleisten

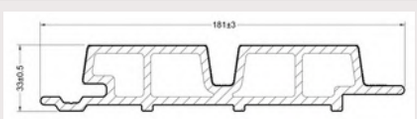

Montage der Profile waagerecht oder senkrecht möglich.

Stärke x Breite: 33 x 181 mm
Längen: 2900 | 3900 mm
Deckbreite: 150 mm
Herkunft: Asien

- **10041010- | 260 | 261** - hellbraun
- **10041010- | 262 | 263** - braun
- **10041010- | 264 | 265** - dunkelbraun
- **10041010- | 266 | 267** - hellgrau
- **10041010- | 268 | 269** - grau
- **10041010- | 270 | 271** - schwarz

Zubehör

Schrauben-Set - Edelstahl
inkl. Bit - 4,2 x 32 mm
(VPE 100 Stück)
- **10041010272**

Schrauben-Set
für sichtbare Verschraubung
inkl. Bit - 4,2 x 38 mm
(VPE 50 Stück)
- **10041010273** - hellbraun
- **10041010274** - braun
- **10041010275** - dunkelbraun
- **10041010276** - hellgrau
- **10041010277** - grau
- **10041010278** - schwarz



Alu-Endprofil
coextrudiert
60 x 70 x 3000 mm
Dekormaß: 60 x 36 mm
- **10041010279** - hellbraun
- **10041010280** - braun
- **10041010281** - dunkelbraun
- **10041010282** - hellgrau
- **10041010283** - grau
- **10041010284** - schwarz



Alu-Eckprofil
coextrudiert, klickbar
60 x 60 x 3000 mm
- **10041010285** - hellbraun
- **10041010286** - braun
- **10041010287** - dunkelbraun
- **10041010288** - hellgrau
- **10041010289** - grau
- **10041010290** - schwarz



► 10040371- | 616 - 618
WPC Sorrento - grau bi-color

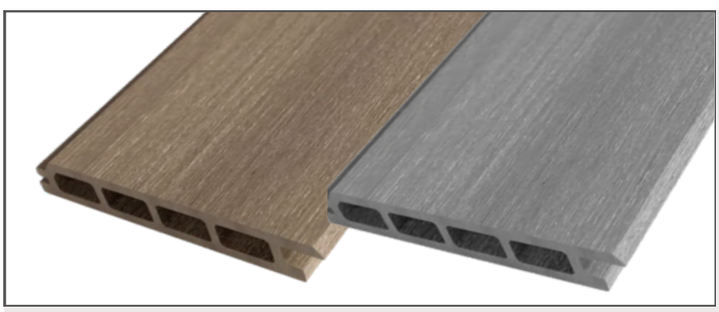

WPC Sorrento

Hohlkammer - coextrudiert
Nut + Feder

Stärke x Breite: 20 x 138 mm
Längen: 3200 | 4400 | 5600 mm

Deckbreite: 129 mm
Herkunft: Asien

► **10040371- | 613 - 615** - braun bi-color
► **10040371- | 616 - 618** - grau bi-color

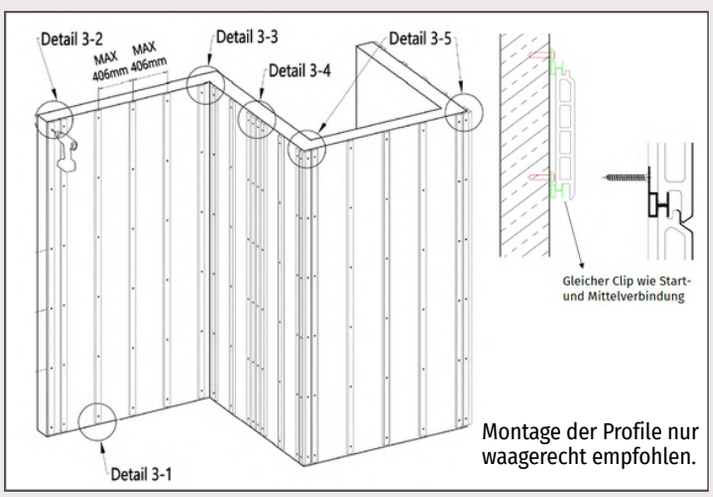

Montage der Profile nur waagerecht empfohlen.

Zubehör

Befestigungsclip
inkl. Schrauben (VPE 100 Stück)
► **10040371619** - 31 x 28 x 12 mm



Alu-UK
► **10041010815** - silber
19 x 88 x 3050 mm

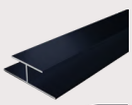

Alu-Übergangsprofil 3-4
► **10040371623** - dunkelgrau
65 x 65 x 3000 mm



Alu-Innenecke 3-3
► **10040371620** - dunkelgrau
70 x 70 x 3000 mm

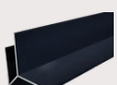

Alu-Außenecke 3-5
► **10040371621** - dunkelgrau
70 x 70 x 3000 mm

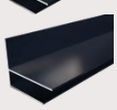

Alu-Abschlussprofil 3-2
► **10040371622** - dunkelgrau
65 x 65 x 3000 mm



► 10040331- | 016 - 018
WPC Elba - grau

FASSADENPROFILE

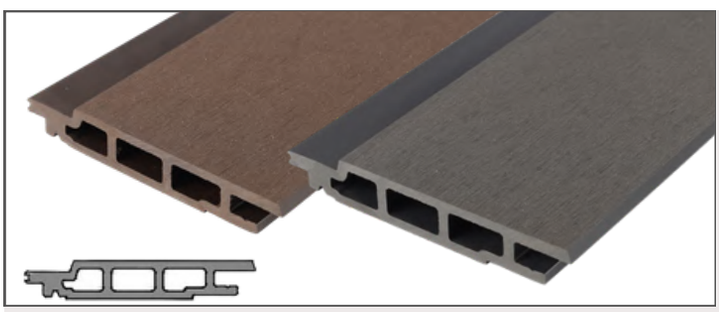

WPC Elba

Hohlkammer
Nut + Feder, Profilierung: glatt / gebürstet

Stärke x Breite: 20 x 129 mm
Längen: 3000 | 4500 | 6000 mm

Deckbreite: 110 mm
Herkunft: Asien

► **10040331- | 013 - 015** - braun
► **10040331- | 016 - 018** - grau

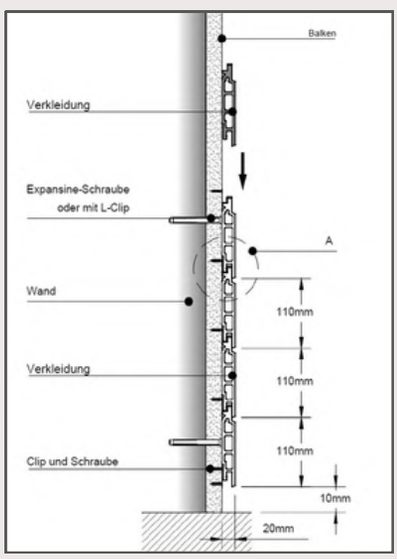

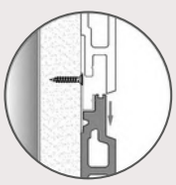

Montage der Profile nur waagerecht empfohlen.

Zubehör

Befestigungsclip
inkl. Schrauben (VPE 100 Stück)
► **10040331008** - 38 x 25 x 10 mm

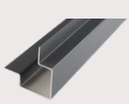

Alu-Eckprofil
► **10040331009** - grau
50 x 50 x 3000 mm

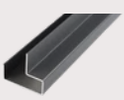

Alu-Endprofil
► **10040331010** - grau
50 x 50 x 3000 mm



► 10040331- | 022 - 024
WPC Furano - grau



WPC Furano

Rhombus-Design - massiv
Nut + Feder, Profilierung: glatt / gebürstet

Stärke x Breite: 18 x 99 mm
Längen: 3000 | 4500 | 6000 mm

Deckbreite: 91 mm
Herkunft: Asien

► **10040331- | 019 - 021** - beige
► **10040331- | 022 - 024** - grau

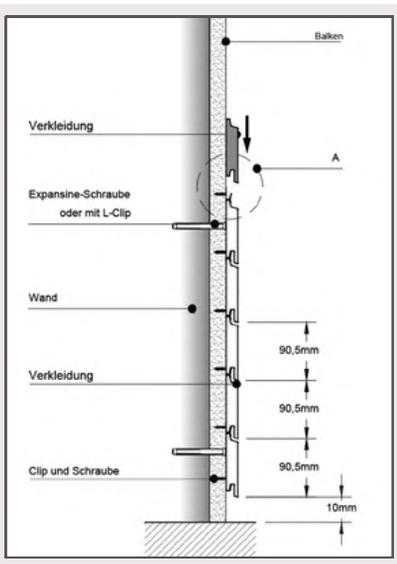

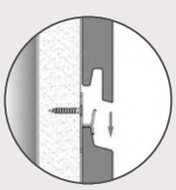

Montage der Profile nur waagerecht empfohlen.

Zubehör

Befestigungsclip
inkl. Schrauben (VPE 100 Stück)
► **10040331011** - 40 x 38 x 8 mm

Starterclip
inkl. Schrauben (VPE 25 Stück)
► **10040331012** - 29 x 25 x 8 mm



Alu-UK
► **10041010816** - silber
19 x 88 x 3050 mm

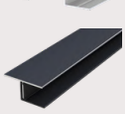

Alu-Übergangsprofil
► **10041010817** - anthrazit
20 x 40 x 3050 mm

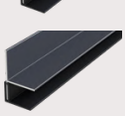

Alu-Innenecke
► **10041010818** - anthrazit
25 x 25 x 3050 mm

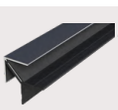

Alu-Außenecke
► **10041010819** - anthrazit
25 x 25 x 3050 mm

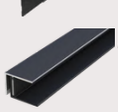

Alu-Abschlussprofil
► **10041010820** - anthrazit
25 x 20 x 3050 mm

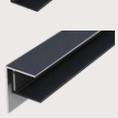

► **10041010821** - anthrazit
25 x 40 x 3050 mm

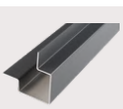

Alu-Eckprofil
► **10041010822** - grau
50 x 50 x 3000 mm

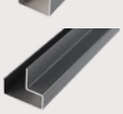

Alu-Endprofil
► **10041010823** - grau
50 x 50 x 3000 mm

Hinweis für alle Anthrazit-Profile
Verstellbereich: 15-26 mm
inkl. PVC-Unterprofil



► 10041010291
WPC Tivoli Style - braun

WANDVERKLEIDUNG

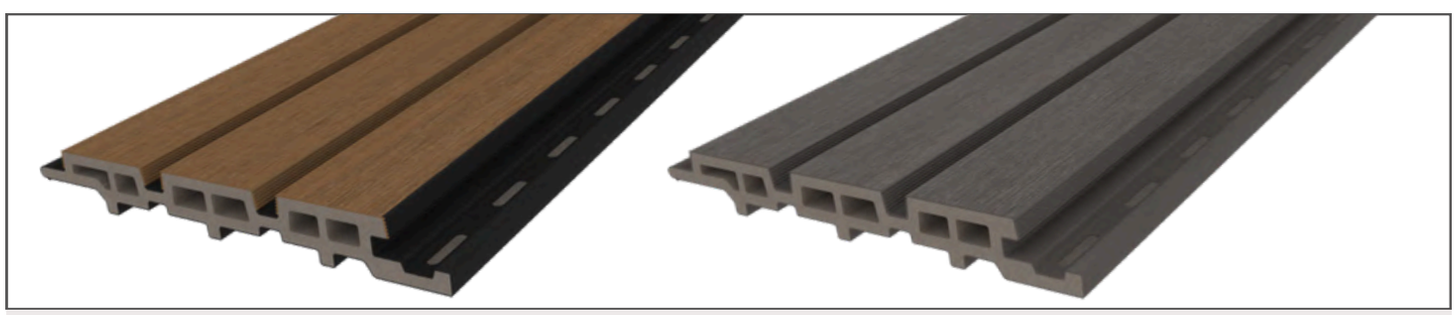

WPC Tivoli Style

Rhombus-Design - Hohlkammer - coextrudiert
Nut + Feder, mit 3 Rhombusleisten

Stärke x Breite: 21 x 175 mm
Längen: 2900 mm

Deckbreite: 149 mm
Herkunft: Asien

► **10041010291** - braun
► **10041010292** - grau

Montage der Profile waagerecht oder senkrecht möglich.

Zubehör

Schrauben-Set - Edelstahl
inkl. Bit - 4,2 x 32 mm
► **10041010830** - VPE 100 Stück

Schrauben-Set - silbergrau
inkl. Bit - 4,2 x 38 mm
► **10041010831** - VPE 50 Stück



Alu-UK
► **10041010832** - silber
19 x 88 x 3050 mm



Eckprofil
► **10041010295** - braun
► **10041010296** - grau
55 x 62 x 2900 mm



Endprofil
► **10041010293** - braun
► **10041010294** - grau
55 x 55 x 2900 mm



► WPC Gartenhaus Tunis XL - grau

Zubehör

WPC Terrassenfliese Lusaka - coextrudiert
Holzoptik, Klicksystem

Abmessung: 900 x 300 x 23 mm

- **10041010708** - braun
- **10041010706** - dunkelbraun
- **10041010705** - hellgrau
- **10041010707** - grau

GARTENHAUS TUNIS



WPC Gartenhaus Tunis

Falchdach - coextrudiert
inkl. Dachrinne und Fallrohr

Abmessung (L/B/H): 200 x 208 x 226,5 cm

- **10041010833** - braun
- **10041010834** - grau

Grundfläche:	3,80 m²
Schneelast:	100,00 kg/m²
Gewicht:	400 kg/Stück
Innenmaß:	191,3 x 199,3 cm
Wandaußenmaß:	200 x 208 cm
Wandstärke:	21 mm
Dachaußenmaß:	215 x 222,1 cm
Dachmaterial:	verzinkter Stahl
Türbreite:	90 cm
Türausführung:	Einzeltür
Verglasung:	5 mm Plexiglas
Schloss:	Edelstahl-Einsteckschloss (inkl. zwei Schlüssel)



WPC Gartenhaus Tunis XL

Falchdach - coextrudiert
inkl. Dachrinne und Fallrohr

Abmessung (L/B/H): 250 x 250 x 226,5 cm

- **10041010835** - braun
- **10041010836** - grau

Grundfläche:	5,80 m²
Schneelast:	100,00 kg/m²
Gewicht:	460 kg/Stück
Innenmaß:	241,3 x 241,3 cm
Wandaußenmaß:	250 x 250 cm
Wandstärke:	21 mm
Dachaußenmaß:	264,1 x 265 cm
Dachmaterial:	verzinkter Stahl
Türbreite:	140 cm
Türausführung:	Doppeltür
Verglasung:	5 mm Plexiglas
Schloss:	Edelstahl-Einsteckschloss (inkl. zwei Schlüssel)



WPC Gartenhaus Tunis XXL

Falchdach - coextrudiert
inkl. Dachrinne und Fallrohr

Abmessung (L/B/H): 300 x 292 x 226,5 cm

- **10041010837** - braun
- **10041010838** - grau

Grundfläche:	8,3 m²
Schneelast:	100,00 kg/m²
Gewicht:	552 kg/Stück
Innenmaß:	291,3 x 283,3 cm
Wandaußenmaß:	300 x 292 cm
Wandstärke:	21 mm
Dachaußenmaß:	315 x 306,1 cm
Dachmaterial:	verzinkter Stahl
Türbreite:	140 cm
Türausführung:	Doppeltür
Verglasung:	5 mm Plexiglas
Schloss:	Edelstahl-Einsteckschloss (inkl. zwei Schlüssel)



► WPC Gartenhaus Goma XXL - hellbraun

Zubehör

Regenrinnen-Set für Pultdach
Regenrinne aus Aluminium Ø 90 mm - inkl. Dachrinnenanschluss, Rinnenanschluss, PVC-Fallrohr Ø 75 mm
► **10041010845** - weiß beschichtet - 2370 x 134 x 92 mm - passend zu WPC Gartenhaus Goma
► **10041010846** - anthrazit beschichtet - 2370 x 134 x 92 mm - passend zu WPC Gartenhaus Goma

► **10041010847** - weiß beschichtet - 3650 x 134 x 92 mm - passend zu WPC Gartenhaus Goma XL
► **10041010848** - anthrazit beschichtet - 3650 x 134 x 92 mm - passend zu WPC Gartenhaus Goma XL

► **10041010849** - weiß beschichtet - 3650 x 131 x 92 mm - passend zu WPC Gartenhaus Goma XXL
► **10041010850** - anthrazit beschichtet - 3650 x 131 x 92 mm - passend zu WPC Gartenhaus Goma XXL

GARTENHAUS GOMA



WPC Gartenhaus Goma

Pultdach

Abmessung (L/B/H): 207 x 213 x 237 cm

► **10041010839** - hellbraun
► **10041010840** - anthrazit

Grundfläche:	4,40 m²
Schneelast:	100,00 kg/m²
Gewicht:	480 kg/Stück
Innenmaß:	201 x 207 cm
Wandaußenmaß:	207 x 213 cm
Wandstärke:	28 mm
Dachaußenmaß:	235 x 237 cm
Dachneigung:	6,0°
Dachmaterial:	ASA/PVC Dachpaneele
Türmaß:	150 x 200 cm
Türausführung:	Doppeltüre
Verglasung:	gehärtetes Glas
Schloss:	Profilzylinderschloss



WPC Gartenhaus Goma XL

Pultdach

Abmessung (L/B/H): 340 x 363 x 237 cm

► **10041010841** - hellbraun
► **10041010842** - anthrazit

Grundfläche:	8,70 m²
Schneelast:	100,00 kg/m²
Gewicht:	680 kg/Stück
Innenmaß:	281 x 297 cm
Wandaußenmaß:	282 x 302 cm
Wandstärke:	28 mm
Dachaußenmaß:	340 x 363 cm
Dachneigung:	6,0°
Dachmaterial:	ASA/PVC Dachpaneele
Türmaß:	150 x 200 cm
Türausführung:	Doppeltüre
Verglasung:	gehärtetes Glas
Schloss:	Profilzylinderschloss



WPC Gartenhaus Goma XXL

Pultdach, inkl. Anbau mit Rückwand

Abmessung (L/B/H): 300 x 600 x 228 cm

► **10041010843** - hellbraun
► **10041010844** - anthrazit

Anbau:	300 cm
Anbaumontage:	spiegelverkehrt möglich
Grundfläche:	16,60 m²
Schneelast:	100,00 kg/m²
Gewicht:	800 kg/Stück
Innenmaß:	281 x 594 cm
Wandaußenmaß:	287 x 600 cm
Wandstärke:	28 mm
Dachaußenmaß:	340 x 652 cm
Dachneigung:	6,0°
Dachmaterial:	ASA/PVC Dachpaneele
Türmaß:	150 x 200 cm
Türausführung:	Doppeltüre
Verglasung:	gehärtetes Glas
Schloss:	Profilzylinderschloss



► WPC Gartenhaus Juba XL - anthrazit

Zubehör

Regenrinnen-Set für Satteldach
Regenrinne aus Aluminium Ø 90 mm (2 Stück) - inkl. Dachrinnenanschluss, Rinnenanschluss, PVC-Fallrohr Ø 75 mm
► **10041010855** - weiß beschichtet - 3650 x 131 x 92 mm - passend zu WPC Gartenhaus Juba
► **10041010856** - anthrazit beschichtet - 3650 x 131 x 92 mm - passend zu WPC Gartenhaus Juba

► **10041010857** - weiß beschichtet - 3650 x 131 x 92 mm - passend zu WPC Gartenhaus Juba XL
► **10041010858** - anthrazit beschichtet - 3650 x 131 x 92 mm - passend zu WPC Gartenhaus Juba XL

GARTENHAUS JUBA



WPC Gartenhaus Juba

Satteldach

Abmessung (L/B/H): 363 x 338 x 270 cm

► **10041010851** - hellbraun
► **10041010852** - anthrazit

Grundfläche:	7,80 m²
Schneelast:	100,00 kg/m²
Gewicht:	790 kg/Stück
Innenmaß:	273 x 273 cm
Wandaußenmaß:	279 x 279 cm
Wandstärke:	28 mm
Dachaußenmaß:	363 x 338 cm
Dachneigung:	20,0°
Dachmaterial:	ASA/PVC Dachpaneele
Türmaß:	150 x 200 cm
Türausführung:	Doppeltüre
Verglasung:	gehärtetes Glas
Schloss:	Profilzylinderschloss



WPC Gartenhaus Juba XL

Satteldach

Abmessung (L/B/H): 363 x 446 x 290 cm

► **10041010853** - hellbraun
► **10041010854** - anthrazit

Grundfläche:	10,70 m²
Schneelast:	100,00 kg/m²
Gewicht:	950 kg/Stück
Innenmaß:	273 x 378 cm
Wandaußenmaß:	279 x 384 cm
Wandstärke:	28 mm
Dachaußenmaß:	363 x 446 cm
Dachneigung:	20,0°
Dachmaterial:	ASA/PVC Dachpaneele
Türmaß:	150 x 200 cm
Türausführung:	Doppeltüre
Verglasung:	gehärtetes Glas
Schloss:	Profilzylinderschloss



► WPC Gartenhaus Kano S - anthrazit

Zubehör

Regenrinnen-Set
Aluminium anthrazit, Wasserrinnenablauf ist nicht spiegelverkehrt montierbar

- ► **10041010865** - 2300 x 175 x 90 mm - passend zu WPC Gartenhaus Kano XS
- ► **10041010866** - 2785 x 175 x 90 mm - passend zu WPC Gartenhaus Kano S
- ► **10041010867** - 3235 x 175 x 90 mm - passend zu WPC Gartenhaus Kano M

GARTENHAUS KANO



WPC Gartenhaus Kano XS

Pultdach

Abmessung (L/B/H): 200 x 200 x 221 cm

► **10041010859** - anthrazit

Grundfläche:	4,00 m²
Schneelast:	100,00 kg/m²
Gewicht:	340 kg/Stück
Wandaußenmaß:	200 x 200 cm
Seitenwandhöhe:	191 mm
Türmaß:	150 x 200 cm
Türausführung:	Doppeltüre
Verglasung:	satiniert



WPC Gartenhaus Kano S

Pultdach

Abmessung (L/B/H): 247 x 200 x 221 cm

► **10041010860** - anthrazit

Grundfläche:	4,94 m²
Schneelast:	100,00 kg/m²
Gewicht:	380 kg/Stück
Wandaußenmaß:	247 x 200 cm
Seitenwandhöhe:	191 cm
Türmaß:	150 x 200 cm
Türausführung:	Doppeltüre
Verglasung:	satiniert



WPC Gartenhaus Kano M

Pultdach

Abmessung (L/B/H): 247 x 300 x 225 cm

► **10041010861** - anthrazit

Grundfläche:	7,41 m²
Schneelast:	100,00 kg/m²
Gewicht:	460 kg/Stück
Wandaußenmaß:	247 x 300 cm
Seitenwandhöhe:	191 cm
Türmaß:	150 x 200 cm
Türausführung:	Doppeltüre
Verglasung:	satiniert



► WPC Gartenhaus Kano XL - anthrazit

Zubehör

Regenrinnen-Set
Aluminium anthrazit, Wasserrinnenablauf ist nicht spiegelverkehrt montierbar

- ► **10041010868** - 3235 x 175 x 90 mm - passend zu WPC Gartenhaus Kano L
- ► **10041010869** - 5310 x 175 x 90 mm - passend zu WPC Gartenhaus Kano XL
- ► **10041010870** - 5710 x 175 x 90 mm - passend zu WPC Gartenhaus Kano XXL



WPC Gartenhaus Kano L

Pultdach

Abmessung (L/B/H): 300 x 300 x 225 cm

► **10041010862** - anthrazit

Grundfläche:	9,00 m²
Schneelast:	100,00 kg/m²
Gewicht:	500 kg/Stück
Wandaußenmaß:	300 x 300 cm
Seitenwandhöhe:	191 cm
Türmaß:	150 x 200 cm
Türausführung:	Doppeltüre
Verglasung:	satiniert



WPC Gartenhaus Kano XL

Pultdach, inkl. Anbau mit Rückwand

Abmessung (L/B/H): 494 x 200 x 240 cm

► **10041010863** - anthrazit

Anbaumontage:	spiegelverkehrt möglich
Grundfläche:	9,88 m²
Schneelast:	100,00 kg/m²
Gewicht:	700 kg/Stück
Wandaußenmaß:	494 x 200 cm
Seitenwandhöhe:	191 cm
Türmaß:	150 x 200 cm
Türausführung:	Doppeltüre
Verglasung:	satiniert



WPC Gartenhaus Kano XXL

Pultdach, inkl. Anbau mit Rückwand

Abmessung (L/B/H): 300 x 600 x 240 cm

► **10041010864** - anthrazit

Anbaumontage:	spiegelverkehrt möglich
Grundfläche:	18,00 m²
Schneelast:	100,00 kg/m²
Gewicht:	820 kg/Stück
Wandaußenmaß:	300 x 600 cm
Seitenwandhöhe:	191 cm
Türmaß:	150 x 200 cm
Türausführung:	Doppeltüre
Verglasung:	satiniert



► WPC Gartenhaus Teko L - braun

Hinweis

Die Außenfarbe der Modelle S, M und L ist bei der Montage frei wählbar.
Die WPC Wandbohlen sind wendbar.

Zubehör

WPC Terrassenfliese Lusaka
Holzoptik, Klicksystem
Abmessung: 900 x 300 x 23 mm
- ► **10041010708** - braun
- ► **10041010706** - dunkelbraun
- ► **10041010705** - hellgrau
- ► **10041010707** - grau

WPC Terrassenfliese Zaria
Holzoptik, Klicksystem
Abmessung: 300 x 300 x 27 mm
- ► **10041010697** - braun
- ► **10041010696** - grau
- ► **10041010698** - schwarz

Zubehör siehe Seite 28.

GARTENHAUS TEKO



WPC Gartenhaus Teko S

Rhombus-Optik - Pultdach
inkl. Dachrinne und Fallrohr

Abmessung (L/B/H):
200 x 200 x 234,4 cm

- ► **10041010871** - braun / grau

Dachfläche:	5,71 m²
Dachaußenmaß:	240 x 238 cm
Firsthöhe:	220,4 cm
Sockelmaß:	200,5 x 200,5 cm
Gewicht:	410 kg/Stück
Türmaß:	90 x 196,5 x 4,3 cm
Türausführung:	Einzeltür
Verglasung:	satiniert



WPC Gartenhaus Teko M

Rhombus-Optik - Pultdach
inkl. Dachrinne und Fallrohr

Abmessung (L/B/H):
240 x 240 x 233,8 cm

- ► **10041010872** - braun / grau

Dachfläche:	7,78 m²
Dachaußenmaß:	280 x 278 cm
Firsthöhe:	219,8 cm
Sockelmaß:	240,5 x 240,5 cm
Gewicht:	520 kg/Stück
Türmaß:	150 x 196,5 x 4,3 cm
Türausführung:	Doppeltür
Verglasung:	satiniert



WPC Gartenhaus Teko L

Rhombus-Optik - Pultdach
inkl. Dachrinne und Fallrohr

Abmessung (L/B/H):
280 x 280 x 233,6 cm

- ► **10041010873** - braun / grau

Dachfläche:	10,27 m²
Dachaußenmaß:	323 x 318 cm
Firsthöhe:	233,5 cm
Sockelmaß:	280,5 x 280,5 cm
Gewicht:	625 kg/Stück
Türmaß:	150 x 196,5 x 4,3 cm
Türausführung:	Doppeltür
Verglasung:	satiniert

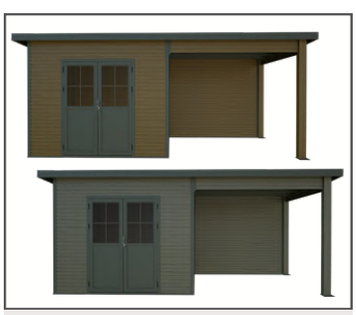

WPC Gartenhaus Teko XL

Rhombus-Optik - Pultdach
inkl. Dachrinne und Fallrohr

Abmessung (L/B/H):
560 x 290 x 248,6 cm

- ► **10041010874** - braun
- ► **10041010875** - grau

Anbaumontage:
spiegelverkehrt möglich

Dachfläche:	19,58 m²
Dachaußenmaß:	597 x 328 cm
Firsthöhe:	234,6 cm
Sockelmaß:	560,5 x 290,5 cm
Gewicht:	930 kg/Stück
Türmaß:	150 x 196,5 x 4,3 cm
Türausführung:	Doppeltür
Verglasung:	satiniert



► WPC Gartenhaus Ukara - hellgrau

Hinweis

Die Außenfarbe ist bei der Montage frei wählbar.
Die WPC Wandbohlen sind wendbar.

Zubehör

WPC Terrassenfliese Lusaka
Holzoptik, Klicksystem
Abmessung: 900 x 300 x 23 mm
- ► **10041010708** - braun
- ► **10041010706** - dunkelbraun
- ► **10041010705** - hellgrau
- ► **10041010707** - grau

WPC Terrassenfliese Zaria
Holzoptik, Klicksystem
Abmessung: 300 x 300 x 27 mm
- ► **10041010697** - braun
- ► **10041010696** - grau
- ► **10041010698** - schwarz

Zubehör siehe Seite 28.

GARTENHAUS UKARA



WPC Gartenhaus Ukara

Pultdach
inkl. Dachrinne und Fallrohr

Abmessung (L/B/H): 447 x 348 x 238 cm

- ► **10041010876** - hellgrau / anthrazit

Grundfläche:	11,27 m²
Schneelast:	100,00 kg/m²
Gewicht:	780 kg/Stück
Innenmaß:	380 x 286 cm
Innenfläche:	10,87 m²
Wandaußenmaß:	386 x 292 cm
Wandstärke:	28 mm
Dachaußenmaß:	447 x 348 cm
Dachüberstand:	allseitig 30 cm
Dachmaterial:	ASA/PVC Dachpaneele
Türmaß:	150 x 200 cm
Türausführung:	Doppeltüre
Verglasung:	gehärtetes Glas
Schloss:	Profilzylinderschloss



WPC Gartenhaus Ukara XL

Pultdach
inkl. Dachrinne und Fallrohr

Abmessung (L/B/H): 447 x 443 x 253 cm

- ► **10041010877** - hellgrau / anthrazit

Grundfläche:	14,98 m²
Schneelast:	100,00 kg/m²
Gewicht:	970 kg/Stück
Innenmaß:	381 x 381 cm
Innenfläche:	14,51 m²
Wandaußenmaß:	387 x 387 cm
Wandstärke:	28 mm
Dachaußenmaß:	447 x 443 cm
Dachüberstand:	vorn/hinten 28 cm; seitlich 30 cm
Dachmaterial:	ASA/PVC Dachpaneele
Türmaß:	150 x 200 cm
Türausführung:	Doppeltüre
Verglasung:	gehärtetes Glas
Schloss:	Profilzylinderschloss



► WPC Poolhaus Kalu - grau

Hinweis

Die Außenfarbe ist bei der Montage frei wählbar.
Die WPC Wandbohlen sind wendbar.

Zubehör

WPC Terrassenfliese Lusaka
Holzoptik, Klicksystem
Abmessung: 900 x 300 x 23 mm
- ► **10041010708** - braun
- ► **10041010706** - dunkelbraun
- ► **10041010705** - hellgrau
- ► **10041010707** - grau

WPC Terrassenfliese Zaria
Holzoptik, Klicksystem
Abmessung: 300 x 300 x 27 mm
- ► **10041010697** - braun
- ► **10041010696** - grau
- ► **10041010698** - schwarz

Zubehör siehe Seite 28.

POOLHAUS KALU

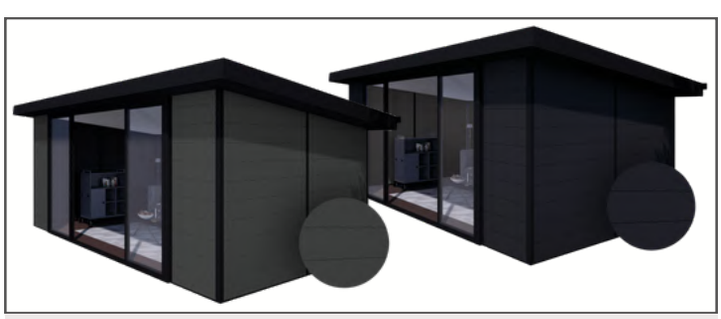

WPC Poolhaus Kalu

Pultdach
inkl. Dachrinne und Fallrohr

Abmessung (L/B/H): 479,5 x 366 x 238 cm

- ► **10041010878** - grau / anthrazit

Grundfläche:	17,53 m²
Schneelast:	100,00 kg/m²
Gewicht:	1360 kg/Stück
Innenmaß:	473 x 360 cm
Innenfläche:	17,02 m²
Wandaußenmaß:	479 x 366 cm
Wandstärke:	28 mm
Dachaußenmaß:	549 x 423 cm
Dachüberstand:	allseitig 35,15 cm
Dachmaterial:	ASA/PVC Dachpaneele
Türmaß:	238 x 325 cm
Türausführung:	Schiebetür
Verglasung:	gehärtetes Glas
Schloss:	Profilzylinderschloss



► Gerätehaus Metall Stelo - anthrazit

GERÄTEHAUS STELO



Metallgerätehaus Stelo

Stahl feuerverzinkt
Pultdach

Abmessung (L/B/H): 226 x 187 x 223 cm

► **10041010879** - anthrazit

Schneelast:	100,00 kg/m²
Gewicht:	130 kg/Stück
Innenmaß:	206 x 142 cm
Innenfläche:	2,93 m²
Wandstärke:	0,4 mm
Dachaußenmaß:	225 x 190 cm
Firsthöhe:	223 cm
Türdurchgangsmaß:	106 x 178 cm
Türausführung:	Doppeltüre
Verglasung:	gehärtetes Glas
Schloss:	Profilzylinderschloss



Metallgerätehaus Stelo XL

Stahl feuerverzinkt
Pultdach

Abmessung (L/B/H): 226 x 251 x 222 cm

► **10041010880** - anthrazit

Schneelast:	100,00 kg/m²
Gewicht:	150 kg/Stück
Innenmaß:	206 x 206 cm
Innenfläche:	4,24 m²
Wandstärke:	0,4 mm
Dachaußenmaß:	225 x 253 cm
Firsthöhe:	223 cm
Türdurchgangsmaß:	106 x 178 cm
Türausführung:	Doppeltüre
Verglasung:	gehärtetes Glas
Schloss:	Profilzylinderschloss



► Gerätehaus Metall Duron L - anthrazit

GERÄTEHAUS DURON



Metallgerätehaus Duron M

Stahl feuerverzinkt - anthrazit
Flachdach

Abmessung (L/B/H): 230 x 166 x 222 cm

► **10041010882** - ohne Anbau

Schneelast:	100,00 kg/m²
Gewicht:	145 kg/Stück
Innenmaß:	209 x 145 cm
Innenfläche:	3,03 m²
Wandstärke:	0,4 mm
Dachaußenmaß:	230 x 166 cm
Firsthöhe:	222 cm
Türdurchgangsmaß:	106 x 178 cm
Türausführung:	Doppeltüre
Verglasung:	gehärtetes Glas
Schloss:	Profilzylinderschloss

► **10041010881** - inkl. Anbaudach 280 cm
► **10041010884** - inkl. Anbaudach und Wand



Metallgerätehaus Duron L

Stahl feuerverzinkt - anthrazit
Flachdach

Abmessung (L/B/H): 230 x 230 x 222 cm

► **10041010887** - ohne Anbau

Schneelast:	100,00 kg/m²
Gewicht:	172 kg/Stück
Innenmaß:	209 x 209 cm
Innenfläche:	4,37 m²
Wandstärke:	0,4 mm
Dachaußenmaß:	230 x 230 cm
Firsthöhe:	222 cm
Türdurchgangsmaß:	106 x 178 cm
Türausführung:	Doppeltüre
Verglasung:	gehärtetes Glas
Schloss:	Profilzylinderschloss

► **10041010886** - inkl. Anbaudach 280 cm
► **10041010889** - inkl. Anbaudach und Wand



Metallgerätehaus Duron XL

Stahl feuerverzinkt - anthrazit
Flachdach

Abmessung (L/B/H): 294 x 230 x 222 cm

► **10041010892** - ohne Anbau

Schneelast:	100,00 kg/m²
Gewicht:	198 kg/Stück
Innenmaß:	273 x 209 cm
Innenfläche:	5,71 m²
Wandstärke:	0,4 mm
Dachaußenmaß:	294 x 230 cm
Firsthöhe:	222 cm
Türdurchgangsmaß:	106 x 178 cm
Türausführung:	Doppeltüre
Verglasung:	gehärtetes Glas
Schloss:	Profilzylinderschloss

► **10041010891** - inkl. Anbaudach 280 cm
► **10041010894** - inkl. Anbaudach und Wand



Zubehör

Seitenrollo
Aluminiumrahmen anthrazit,
Bespannung creme

- ► **10041010926** - 274 x 210 x 10 cm (B/H/S)
  kompatibel mit Pavillon Naro & Naro XXL
- ► **10041010927** - 374 x 210 x 10 cm (B/H/S)
  kompatibel mit Pavillon Naro XL

Seitenwand - fest
Aluminium anthrazit

- ► **10041010928** - 91,5 x 219 x 7 cm (B/H/S)
  kompatibel mit allen Pavillon-Größen
- ► **10041010929** - 124 x 219 x 7 cm (B/H/S)
  kompatibel mit allen Pavillon-Größen

Seitenwand - verstellbar
Aluminium anthrazit

- ► **10041010930** - 91,5 x 219 x 9 cm (B/H/S)
  kompatibel mit allen Pavillon-Größen
- ► **10041010931** - 124,5 x 219 x 9 cm (B/H/S)
  kompatibel mit allen Pavillon-Größen

Glas-Schiebetür
Rahmen anthrazit

- ► **10041010932** - 275 x 219 x 5,2 cm (B/H/S)
  kompatibel mit Pavillon Naro & Naro XXL
- ► **10041010935** - 375 x 219 x 5,2 cm (B/H/S)
  kompatibel mit Pavillon Naro XL

PAVILLON NARO



Pavillon Naro

Aluminium pulverbeschichtet
Flachdach - Lamellendach mit Dachstrebe

Abmessung (L/B/H): 300 x 300 x 230 cm

- ► **10041010896** - anthrazit

Schneelast:	50,00 kg/m²
Gewicht:	78 kg/Stück
Grundfläche:	9,00 m²
Innenmaß:	275 x 275 cm
Innenfläche:	7,56 m²
Umbauter Raum:	20,70 m³



Pavillon Naro XL

Aluminium pulverbeschichtet
Flachdach - Lamellendach mit Dachstrebe

Abmessung (L/B/H): 300 x 400 x 230 cm

- ► **10041010900** - anthrazit

Schneelast:	50,00 kg/m²
Gewicht:	90 kg/Stück
Grundfläche:	12,00 m²
Innenmaß:	275 x 375 cm
Innenfläche:	10,31 m²
Umbauter Raum:	27,60 m³



Pavillon Naro XXL

Aluminium pulverbeschichtet
Flachdach - Lamellendach mit Dachstrebe

Abmessung (L/B/H): 300 x 600 x 230 cm

- ► **10041010904** - anthrazit

Schneelast:	50,00 kg/m²
Gewicht:	135 kg/Stück
Grundfläche:	18,00 m²
Innenmaß:	275 x 575 cm
Innenfläche:	15,81 m²
Umbauter Raum:	41,40 m³



► Pavillon
Naro Plus XXL - anthrazit

Zubehör

Seitenrollo
Aluminiumrahmen anthrazit,
Bespannung creme

- ► **10041010926** - 274 x 210 x 10 cm (B/H/S)
  kompatibel mit Pavillon Naro Plus &
  Naro Plus XXL
- ► **10041010927** - 374 x 210 x 10 cm (B/H/S)
  kompatibel mit Pavillon Naro Plus XL

Seitenwand - fest
Aluminium anthrazit

- ► **10041010928** - 91,5 x 219 x 7 cm (B/H/S)
  kompatibel mit allen Pavillon-Größen
- ► **10041010929** - 124 x 219 x 7 cm (B/H/S)
  kompatibel mit allen Pavillon-Größen

Seitenwand - verstellbar
Aluminium anthrazit

- ► **10041010930** - 91,5 x 219 x 9 cm (B/H/S)
  kompatibel mit allen Pavillon-Größen
- ► **10041010931** - 124,5 x 219 x 9 cm (B/H/S)
  kompatibel mit allen Pavillon-Größen

Glas-Schiebetür
Rahmen anthrazit

- ► **10041010932** - 275 x 219 x 5,2 cm (B/H/S)
  kompatibel mit Pavillon Naro Plus & Naro Plus XXL
- ► **10041010935** - 375 x 219 x 5,2 cm (B/H/S)
  kompatibel mit Pavillon Naro Plus XL

PAVILLON NARO PLUS



Pavillon Naro Plus

Aluminium pulverbeschichtet
Flachdach - Lamellendach

Abmessung (L/B/H): 300 x 300 x 230 cm

- ► **10041010911** - anthrazit

Schneelast:	50,00 kg/m²
Gewicht:	96,5 kg/Stück
Grundfläche:	9,00 m²
Innenmaß:	275 x 275 cm
Innenfläche:	7,56 m²
Umbauter Raum:	20,70 m³



Pavillon Naro Plus XL

Aluminium pulverbeschichtet
Flachdach - Lamellendach

Abmessung (L/B/H): 300 x 400 x 230 cm

- ► **10041010915** - anthrazit

Schneelast:	50,00 kg/m²
Gewicht:	118 kg/Stück
Grundfläche:	12,00 m²
Innenmaß:	275 x 375 cm
Innenfläche:	10,31 m²
Umbauter Raum:	27,60 m³



Pavillon Naro Plus XXL

Aluminium pulverbeschichtet
Flachdach - Lamellendach

Abmessung (L/B/H): 300 x 600 x 230 cm

- ► **10041010919** - anthrazit

Schneelast:	50,00 kg/m²
Gewicht:	203 kg/Stück
Grundfläche:	18,00 m²
Innenmaß:	275 x 575 cm
Innenfläche:	15,81 m²
Umbauter Raum:	41,40 m³



► 10041010968
Mülltonnenbox Wodro 4

MÜLLTONNENBOX WODRO



Mülltonnenbox Wodro 1

für 1 Tonne bis 240 Liter

Stahl feuerverzinkt
anthrazit / Holzdekor

mit Klappdeckel
Maße (L/B/H): 68 x 80 x 116 cm
► **10041010938**

mit Fußpedal zur Deckelöffnung
Maße (L/B/H): 68 x 80 x 116 cm
► **10041010941**

mit Bepflanzungsaufsatz
Maße (L/B/H): 68 x 80 x 124 cm
► **10041010944**



Mülltonnenbox Wodro 2

für 2 Tonne bis 240 Liter

Stahl feuerverzinkt
anthrazit / Holzdekor

mit Klappdeckel
Maße (L/B/H): 132 x 80 x 116 cm
► **10041010947**

mit Fußpedal zur Deckelöffnung
Maße (L/B/H): 132 x 80 x 116 cm
► **10041010950**

mit Bepflanzungsaufsatz
Maße (L/B/H): 132 x 80 x 124 cm
► **10041010953**



Mülltonnenbox Wodro 3

für 3 Tonne bis 240 Liter

Stahl feuerverzinkt
anthrazit / Holzdekor

mit Klappdeckel
Maße (L/B/H): 204 x 80 x 116 cm
► **10041010956**

mit Fußpedal zur Deckelöffnung
Maße (L/B/H): 198,5 x 80 x 116 cm
► **10041010960**

mit Bepflanzungsaufsatz
Maße (L/B/H): 198 x 80 x 124 cm
► **10041010964**



Mülltonnenbox Wodro 4

für 4 Tonne bis 240 Liter

Stahl feuerverzinkt
anthrazit / Holzdekor

mit Klappdeckel
Maße (L/B/H): 264 x 80 x 116 cm
► **10041010968**

mit Fußpedal zur Deckelöffnung
Maße (L/B/H): 265 x 80 x 116 cm
► **10041010973**

mit Bepflanzungsaufsatz
Maße (L/B/H): 264 x 80 x 124 cm
► **10041010978**



► 10041010989
Mülltonnenbox Voltra 2

MÜLLTONNENBOX VOLTRA

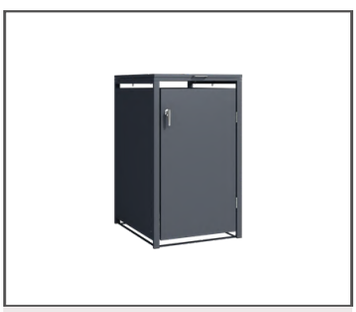

Mülltonnenbox Voltra 1

für 1 Tonne bis 240 Liter

Stahl feuerverzinkt
anthrazit

mit Klappdeckel
Maße (L/B/H): 68 x 80 x 116 cm

► **10041010983**

mit Fußpedal zur Deckelöffnung
Maße (L/B/H): 68 x 80 x 116 cm

► **10041010986**



Mülltonnenbox Voltra 2

für 2 Tonne bis 240 Liter

Stahl feuerverzinkt
anthrazit

mit Klappdeckel
Maße (L/B/H): 132 x 80 x 116 cm

► **10041010989**

mit Fußpedal zur Deckelöffnung
Maße (L/B/H): 132 x 80 x 116 cm

► **10041010992**



Mülltonnenbox Voltra 3

für 3 Tonne bis 240 Liter

Stahl feuerverzinkt
anthrazit

mit Klappdeckel
Maße (L/B/H): 204 x 80 x 116 cm

► **10041010995**

mit Fußpedal zur Deckelöffnung
Maße (L/B/H): 198,5 x 80 x 116 cm

► **10041010999**



Mülltonnenbox Voltra 4

für 4 Tonne bis 240 Liter

Stahl feuerverzinkt
anthrazit

mit Klappdeckel
Maße (L/B/H): 264 x 80 x 116 cm

► **10041011003**

mit Fußpedal zur Deckelöffnung
Maße (L/B/H): 265 x 80 x 116 cm

► **10041011008**



► 10041011019
Mülltonnenbox Ventro 3

MÜLLTONNENBOX VENTRO



Mülltonnenbox Ventro 1

für 1 Tonne bis 240 Liter

Stahl feuerverzinkt
anthrazit

mit Bepflanzungsaufsatz
Maße (L/B/H): 68 x 80 x 124 cm

► **10041011013**



Mülltonnenbox Ventro 2

für 2 Tonne bis 240 Liter

Stahl feuerverzinkt
anthrazit

mit Bepflanzungsaufsatz
Maße (L/B/H): 132 x 80 x 124 cm

► **10041011016**



Mülltonnenbox Ventro 3

für 3 Tonne bis 240 Liter

Stahl feuerverzinkt
anthrazit

mit Bepflanzungsaufsatz
Maße (L/B/H): 240 x 80 x 124 cm

► **10041011019**

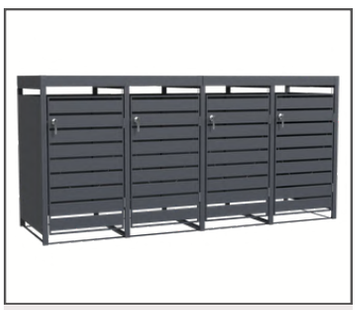

Mülltonnenbox Ventro 4

für 4 Tonne bis 240 Liter

Stahl feuerverzinkt
anthrazit

mit Bepflanzungsaufsatz
Maße (L/B/H): 264 x 80 x 124 cm

► **10041011023**



► 10041011038
Mülltonnenbox Linox 4

MÜLLTONNENBOX LINOX



Mülltonnenbox Linox 1

für 1 Tonne bis 240 Liter

Stahl feuerverzinkt
anthrazit

mit Klappdeckel
Maße (L/B/H): 68 x 80 x 116 cm

► **10041011028**



Mülltonnenbox Linox 2

für 2 Tonne bis 240 Liter

Stahl feuerverzinkt
anthrazit

mit Klappdeckel
Maße (L/B/H): 132 x 80 x 116 cm

► **10041011031**



Mülltonnenbox Linox 3

für 3 Tonne bis 240 Liter

Stahl feuerverzinkt
anthrazit

mit Klappdeckel
Maße (L/B/H): 204 x 80 x 116 cm

► **10041011034**



Mülltonnenbox Linox 4

für 4 Tonne bis 240 Liter

Stahl feuerverzinkt
anthrazit

mit Klappdeckel
Maße (L/B/H): 264 x 80 x 116 cm

► **10041011038**



► 10041011053
Mülltonnenbox Rusto 4

MÜLLTONNENBOX RUSTO



Mülltonnenbox Rusto 1

für 1 Tonne bis 240 Liter

Stahl feuerverzinkt
anthrazit / Rostoptik

mit Klappdeckel
Maße (L/B/H): 68 x 80 x 116 cm

► **10041011043**



Mülltonnenbox Rusto 2

für 2 Tonne bis 240 Liter

Stahl feuerverzinkt
anthrazit / Rostoptik

mit Klappdeckel
Maße (L/B/H): 132 x 80 x 116 cm

► **10041011046**



Mülltonnenbox Rusto 3

für 3 Tonne bis 240 Liter

Stahl feuerverzinkt
anthrazit / Rostoptik

mit Klappdeckel
Maße (L/B/H): 198 x 80 x 116 cm

► **10041011049**



Mülltonnenbox Rusto 4

für 4 Tonne bis 240 Liter

Stahl feuerverzinkt
anthrazit / Rostoptik

mit Klappdeckel
Maße (L/B/H): 264 x 80 x 116 cm

► **10041011053**

KONTAKT

Global Timber Trade

GTT - Global Timber Trade GmbH
Bonner Straße 12
51379 Leverkusen
Telefon: +49 (0) 2171 506780
E-Mail: info@globaltimbertrade.com
www.globaltimbertrade.com

Irrtümer und technische Änderungen vorbehalten.
Aufgrund des Druckprozesses können die dargestellten Farben vom Original abweichen.
(Gültig ab 2026)

